



GOBIERNO
DE SONORA
CONTRALORÍA
GENERAL

SECRETARÍA DE LA CONTRALORÍA GENERAL

Gastos por Comprobar:

Nombre: Julio Cesar Arana Dueñas

Comisión a: Magdalena, Agua Prieta, Nogales, Imuris, Cananea y Santa Ana, Sonora.

Periodo de: 22 al 25 de octubre de 2024.

Oficio de Comisión: ECOP-DV-1886/2024.

Cheque No. _____ de Fecha: _____ Importe \$ 2,400.00

Vehículo Asignado UY-4462-A

Banco: Bancomer Cuentas: _____

Gastos Programados

_____ \$ 2,400.00

Toda entrega por concepto de "Gastos a Comprobar" deberá quedar cubierta ante la Dirección General de Administración y Control Presupuestal, al siguiente día hábil de concluida la Comisión.

Julio Cesar Arana D.
Firma de conformidad

2 al millar viáticos
Relación de documentación comprobatoria:

No.	Fecha	Factura	Prestador de Servicio/ Concepto	Importe
1	22/10/2024	527	Consumo, se tomó por \$218.49	218.49
2	23/10/2024	42048696	Consumo	199.51
3	22/10/2024	5982	Hospedaje	450.01
4	23/10/2024	5755029	Consumo	163.00
5	23/10/2024	220649	Consumo	168.00
6	23/10/2024	41964	Consumo	340.00
7	23/10/2024	4125	Hospedaje	800.00
8	24/10/2024	20148001	Consumo	60.99
9				
10				
11				
12				
13				
14				
15				
16				
17				
18				
19				
20				

Julio Cesar Arana D.
Firma de Persona Comisionada

Subtotal Gastos 2,400.00
Efectivo devuelto 0.00
Importe del cheque 2,400.00
08 NOV. 2024
13:30
DIRECCIÓN GENERAL DE ADMINISTRACIÓN Y CONTROL PRESUPUESTAL
Firma de Recepción y Factura

No. Carro:	98
Gasolina:	3,300
Casetas:	272
Otros:	
Total:	\$3,572
kilometraje	
Inicial:	29752
Entrega:	30709
Diferencia:	7



SECRETARÍA DE LA
**CONTRALORIA
GENERAL**
GOBIERNO
DE SONORA

Dirección General de Evaluación y Control de Obra Pública
Secretaría de la Contraloría General
Oficio: ECOP-DV-1886/2024.
Hermosillo, Sonora a 15 de octubre de 2024.

Asunto: Se comisiona

ING. JULIO CESAR ARANA DUEÑAS.
Presente.-

Con fundamento en el Artículo 17, fracción I del Reglamento Interior de esta Secretaría, y en relación a las Cláusulas Primera, Segunda, Tercera y Sexta del contrato de Prestación de Servicios Profesionales por Honorarios suscrito entre la Secretaría con Usted, se le comisiona, para que realice la verificación física de las obras anexas a este oficio, correspondientes a los programas "FAMEB" y "ESTATAL DIRECTO", las obras se encuentran ubicadas en los municipios de Magdalena, Agua Prieta, Nogales, Ímuris, Cananea y Santa Ana, Sonora.

Dicha comisión comprende los días del 22 al 25 de octubre del año en curso, para lo cual dispondrá de 3 días de viáticos y 1 día de gastos de camino con cargo a los recursos del 2 al millar estatal, debiendo rendir un informe escrito con las conclusiones respectivas.

El recorrido se realizará en el vehículo Pick Up S10 con número de placas UY-4462-A, recorriendo 950 km de carretera pavimentada, cruzando 4 casetas de peaje, por lo que deberá coordinarse con el área respectiva para que el vehículo se le proporcione el día 22 de octubre a partir de las 7:00 horas, entregándolo al término de la comisión, de acuerdo a las instrucciones giradas por esta unidad.

Agradeciendo su atención, me reitero a sus órdenes para cualquier duda o aclaración.

Atentamente

ING. ROBERTO GRIJALVA FONCERRADA.
Encargado de Despacho de la Dirección General.



SECRETARÍA DE EDUCACIÓN Y CULTURA
DIRECCIÓN DE EDUCACIÓN SECUNDARIA
ESCUELA SECUNDARIA GENERAL NO. 3
PROFR. JORGE HUMBERTO GONZÁLEZ
CLAVE: 26DES0033P H. NOGALES, SONORA

SECRETARÍA DE LA CONTRALORIA GENERAL
DIRECCIÓN GENERAL DE EVALUACIÓN
Y CONTROL DE OBRA PÚBLICA
HERMOSILLO, SONORA.

Escuela Secundaria
Lic. Adolfo López Mateos
C.C.T. 26DES0033P
Zona Escolar
Santa Ana
Magdalena, Sonora.



JARDIN DE NIÑOS
CONCEPCION
AGUIRRE GALVEZ
26EJN0193S
ZONA ESCOLAR
015
SANTA ANA
SONORA

C.c.p. C.P. Rosela Pompa Padilla. Directora General de Administración y Control Presupuestal de la S.C.G. Presente.
Lic. Ángela Beatriz Beltrán Figueroa. Director de Recursos Financieros y Materiales. Presente.

Archivo
RGF/LMN/CGGV



Centro de Gobierno, Edificio Hermosillo, Segundo Nivel, Blvd. Paseo del Río y Galeana C.P. 83280

Hermosillo, Sonora, Teléfono (662) 217 1885, (662) 217 2517.

www.sonora.gob.mx

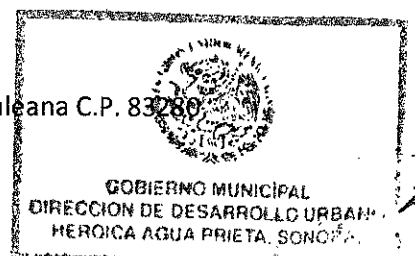



SECRETARÍA DE LA
**CONTRALORÍA
GENERAL**
GOBIERNO
DE **SONORA**

**SOLICITUD DE GASTOS DE VIÁTICOS
(GASTOS A COMPROBAR)**

FECHA: 15 de octubre de 2024.		CLAVES PRESUPUESTARIAS: 1060000900 1304E103O02133A1 375011 2411EM1300 1060000900 1304E103O02133A1 375021 2411EM1300	
ADSCRIPCIÓN: Secretaría de la Contraloría General			
UNIDAD RESPONSABLE: 1060000900 Dirección General de Evaluación y Control de Obra Pública			
UNIDAD EJECUTORA: 1304E103O02133A1 FISCAL.CTRL.EVAL.GEST.P.			
NOMBRE DEL PRESTADOR DE SERVICIOS PROFESIONALES COMISIONADO: Ing. Julio Cesar Arana Dueñas			
PUESTO FUNCIONAL: Honorarios.			
DESTINO: Magdalena, Agua Prieta, Nogales, Imuris, Cananea y Santa Ana, Sonora.			
MOTIVO: Se le comisiona para que realice la verificación física de las obras anexas a este oficio, correspondientes a los programas "FAMEB" y "ESTATAL DIRECTO", las obras se encuentran ubicadas en los municipios de Magdalena, Agua Prieta, Nogales, Imuris, Cananea y Santa Ana, Sonora. Según oficio de comisión No. ECOP-DV-1886/2024.			
PERIODO DE LA COMISIÓN: 22 al 25 de octubre de 2024.		POR INSTRUCCIONES DE: Ing. Roberto Grijalva Foncerrada. Encargado de Despacho de la Dirección General de Evaluación y Control de Obra Pública.	
NÚMERO DE DÍAS	COSTO POR DÍA	TOTAL POR DÍA	
Viatico: 3 días	\$ 700.00	\$ 2,100.00	
Gastos de camino: 1 día	\$ 300.00	\$ 300.00	
SUMA TOTAL:		\$ 2,400.00	
OBSERVACIONES: Con cargo a los recursos del 2 al millar estatal.			
RECIBÍ DE LA CAJA DE GOBIERNO LA CANTIDAD DE: \$ 2,400.00 (dos mil cuatrocientos pesos 00/100 M.N.)			
PERSONAL COMISIONADO ING. JULIO CESAR ARANA DUEÑAS RFC AADJ800531U9A	SOLICITA - RECIBE C.P. ROSELA POMPA PADILLA DIRECTORA GENERAL DE ADMINISTRACIÓN Y CONTROL PRESUPUESTAL	AUTORIZA ING. ROBERTO GRIJALVA FONCERRADA. ENCARGADO DE DESPACHO DE LA DIRECCIÓN GENERAL DE EVALUACIÓN Y CONTROL DE OBRA PÚBLICA.	

ANEXO AL OFICIO ECOP-DV-1886/2024.

DIAS DE VERIFICACION	OBRA	CONTRATO	MUNICIPIO	LOCALIDAD	PROGRAMA
22 AL 25 DE OCTUBRE	(24-ED-0009) CONSTRUCCION DE SUBESTACION ELECTRICA Y ALIMENTADORES ELECTRICOS, Y REHABILITACION DEL SISTEMA ELECTRICO, EN ESCUELA PRIMARIA LICENCIADO ADOLFO LOPEZ MATEOS, EN LA LOCALIDAD MAGDALENA DE KINO, EN EL MUNICIPIO DE MAGDALENA, SONORA.	ISIE-FAMEB-24-070	MAGDALENA	MAGDALENA DE KINO	FAMEB
	(24-FB-0003) CONSTRUCCION DE DOS AULAS, DIRECCION, SERVICIO SANITARIO, PLAZA CIVICA, ASTA BANDERA, ANDADORES, BEBEDEROS, LAVAPLATOS, CISTERNA, SUBESTACION ELECTRICA Y CERCO PERIMETRAL, EN JARDIN DE NIÑOS NUEVA CREACION SANTA FE, EN LA LOCALIDAD Y MUNICIPIO DE AGUA PRIETA, SONORA.	ISIE-FAMEB-24-059	AGUA PRIETA	AGUA PRIETA	FAMEB
	(24-FB-0004) CONSTRUCCION DE DOS AULAS, DIRECCION, SERVICIOS SANITARIOS, PLAZA CIVICA, ASTA BANDERA, ANDADORES, BEBEDEROS, LAVAMANOS, CISTERNA, SUBESTACION ELECTRICA, CERCO PERIMETRAL, EN SECUNDARIA NUEVA CREACION SANTA FE, EN LA LOCALIDAD Y MUNICIPIO DE AGUA PRIETA, SONORA.	ISIE-FAMEB-24-057	AGUA PRIETA	AGUA PRIETA	FAMEB
	(24-FB-0097) CONSTRUCCION DE UN AULA Y OBRA EXTERIOR, EN SECUNDARIA JORGE HUMBERTO GONZALEZ GODOY, EN LA LOCALIDAD HEROICA NOGALES, EN EL MUNICIPIO DE NOGALES, SONORA.	ISIE-FAMEB-24-043	NOGALES	HEROICA NOGALES	FAMEB
	(24-ED-0028) REHABILITACION GENERAL DE SERVICIOS SANITARIOS, EN SECUNDARIA BENITO JUAREZ GARCIA, EN LA LOCALIDAD Y MUNICIPIO DE IMURIS, SONORA.	ISIE-ED-24-033	IMURIS	IMURIS	ESTATAL / ESTATAL DIRECTO
	(24-MS-0001) TERMINACION DE EDIFICIO EN OBRA NEGRA Y OBRA EXTERIOR (PRIMERA ETAPA), EN CONALEP CANANEA, EN LA LOCALIDAD HEROICA CIUDAD DE CANANEA, EN EL MUNICIPIO DE CANANEA, SONORA.	ISIE-ED-24-027	CANANEA	HEROICA CIUDAD DE CANANEA	ESTATAL / ESTATAL DIRECTO
	(24-ED-0023) ARMADO DE SUBESTACION DE 112.5 KVA EN 13200 TRIFASICA Y ALIMENTADORES ELECTRICOS, EN ESCUELA PRIMARIA GUSTAVO LAMBERTO MANRIQUEZ RAMOS, EN LA LOCALIDAD HEROICA NOGALES, EN EL MUNICIPIO DE NOGALES, SONORA.	ISIE-ED-24-026	NOGALES	HEROICA NOGALES	ESTATAL / ESTATAL DIRECTO
	(24-ED-0041) OBRA EXTERIOR EN JARDIN DE NIÑOS CONCEPCION AGUIRRE GALVEZ, EN LA LOCALIDAD Y MUNICIPIO DE SANTA ANA, SONORA.	ISIE-ED-24-017	SANTA ANA	SANTA ANA	ESTATAL / ESTATAL DIRECTO



Dirección General de Evaluación y Control de Obra Pública.

En cumplimiento a lo dispuesto en el oficio de comisión No. ECOP-DV-1886/2024, con fecha del 15 de OCTUBRE del 2024, se me comisiona para que efectúe la verificación física de las obras anexadas a este oficio, las obras se encuentran ubicadas en los municipios de MAGDALENA, AGUA PRIETA, NOGALES, ÍMURIS, CANANEA y SANTA ANA, en el Estado de Sonora.

A continuación, se hace un desglose de las actividades realizadas:

Del 22 al 25 de OCTUBRE del 2024, se realizó el traslado a las localidades de MAGDALENA, AGUA PRIETA, NOGALES, ÍMURIS, CANANEA y SANTA ANA. Para la inspección física de las obras que corresponden al programa "FAMEB" y "ESTATAL DIRECTO" en MAGDALENA, AGUA PRIETA, NOGALES, ÍMURIS, CANANEA y SANTA ANA, SONORA, con un programa de recurso "RECURSOS del 2 al MILLAR ESTATAL", como se especifica a continuación:

SANTA ANA

El día 22 de OCTUBRE del 2024 se realizó el traslado a SANTA ANA, verificando los trabajos ejecutados en la siguiente OBRA, "OBRA EXTERIOR EN EL JARDIN DE NIÑOS CONCEPCION AGUIRRE GALVEZ", en la Localidad y Municipio de SANTA ANA, en el ESTADO de SONORA.

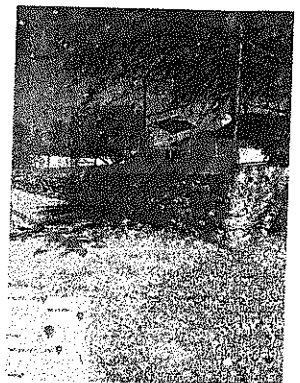
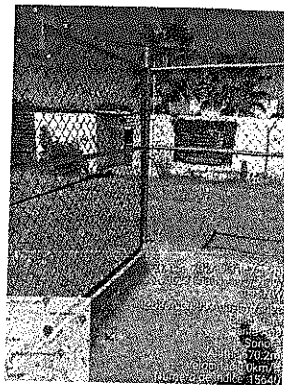
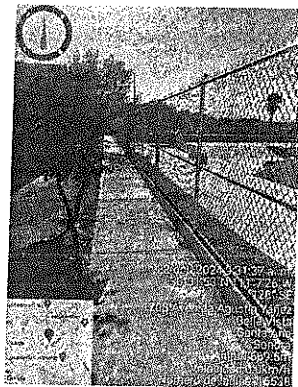
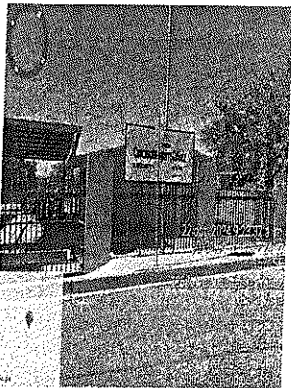

[Handwritten signature]

MAGDALENA

El día 22 de OCTUBRE se realizó el traslado a MAGDALENA para verificar trabajos realizados de "CONSTRUCCIÓN DE SUBESTACIÓN ELECTRICA Y ALIMENTADORES ELECTRICOS, Y REHABILITACIÓN DEL SISTEMA ELECTRICO, EN ESCUELA PRIMARIA LICENCIADO ADOLFO LOPEZ MATEOS", en la localidad de MAGDALENA DE KINO, en el Municipio de MAGDALENA, en el ESTADO de SONORA.

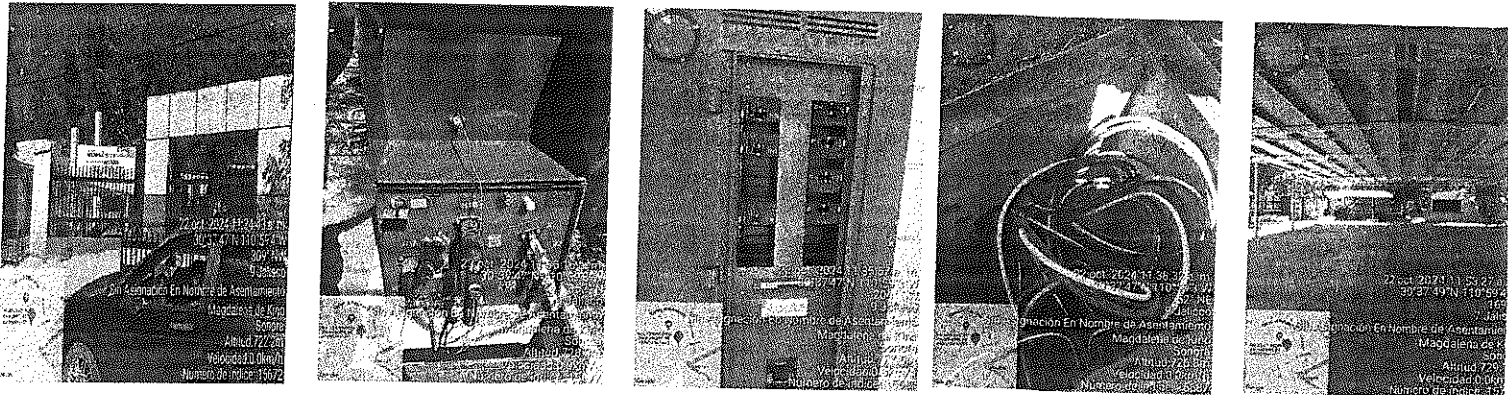

NOGALES

El día 22 de OCTUBRE se realizó el traslado a NOGALES para verificar trabajos realizados de la OBRA "ARMADO DE SUBESTACIÓN DE 112.5 KVA EN 13200 TRIFASICA Y ALIMENTADORES ELECTRICOS, EN ESCUELA PRIMARIA GUSTAVO LAMBERTO MANRIQUEZ RAMOS" y "CONSTRUCCIÓN DE UN AULA Y OBRA EXTERIOR, EN SECUNDARIA JORGE HUMBERTO GONZALEZ GODOY", en la Localidad HEROICA NOGALES, en el Municipio de NOGALES, en el ESTADO de SONORA.

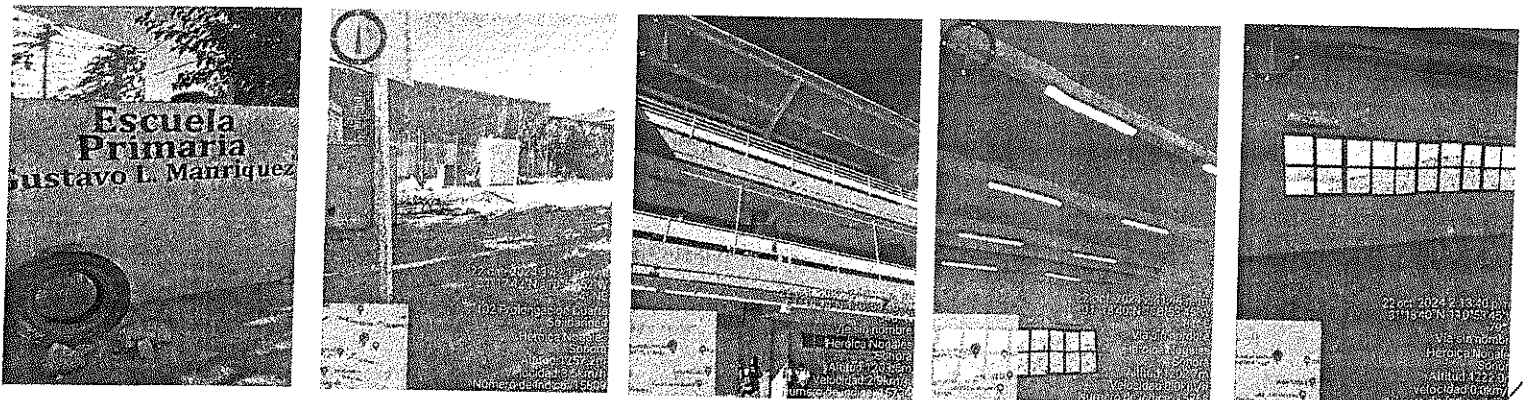

IMURIS

El día 23 de OCTUBRE se realizó el traslado a IMURIS para verificar trabajos realizados de la "REHABILITACIÓN GENERAL DE SERVICIOS SANITARIOS, EN SECUNDARIA BENITO JUAREZ GARCIA", en la Localidad y Municipio de IMURIS, en el ESTADO de SONORA.

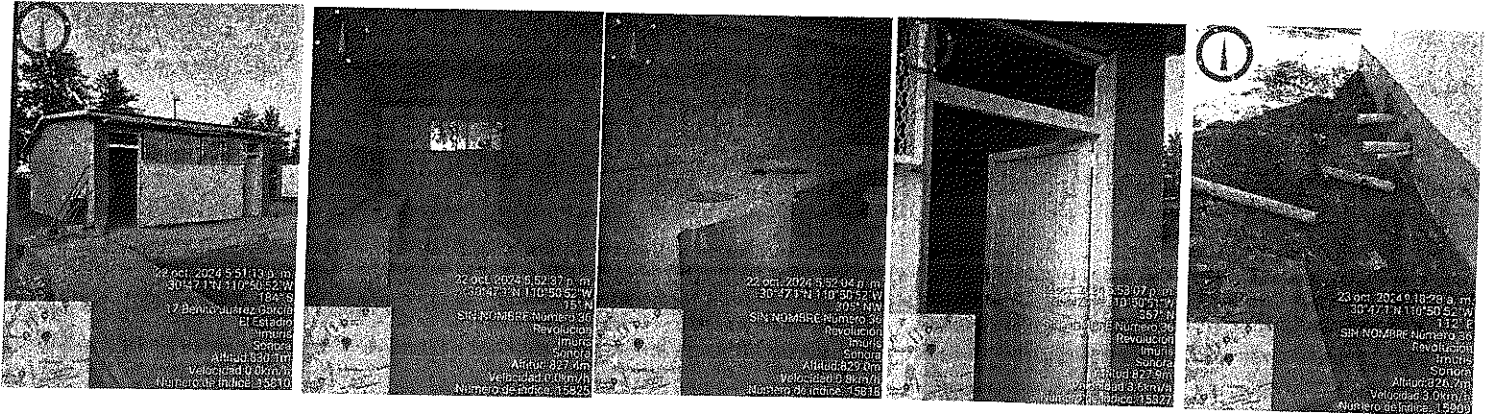

CANANEA

El día 23 de OCTUBRE se realizó el traslado a CANANEA para verificar trabajos realizados de la "TERMINACIÓN DE EDIFICIO EN OBRA NEGRA Y OBRA EXTERIOR (PRIMERA ETAPA), EN CONALEP CANANEA", en la Localidad de la HEROICA CIUDAD de CANANEA en el Municipio de CANANEA, en el ESTADO de SONORA.



AGUA PRIETA

El día 24 de OCTUBRE se realizó el traslado a AGUA PRIETA para verificar trabajos realizados de la OBRA "CONSTRUCCIÓN DE DOS AULAS, DIRECCIÓN, SERVICIO SANITARIO, PLAZA CIVICA, ASTA BANDER, ANDADORES, BEBEDEROS, LAVAPLATOS, CISTERNA, SUBESTACION ELECTRICA Y CERCO PERIMETRAL, EN JARDIN DE NIÑOS NUEVA CREACIÓN SANTA FE". en la Localidad y Municipio de AGUA PRIETA, en el ESTADO de SONORA.

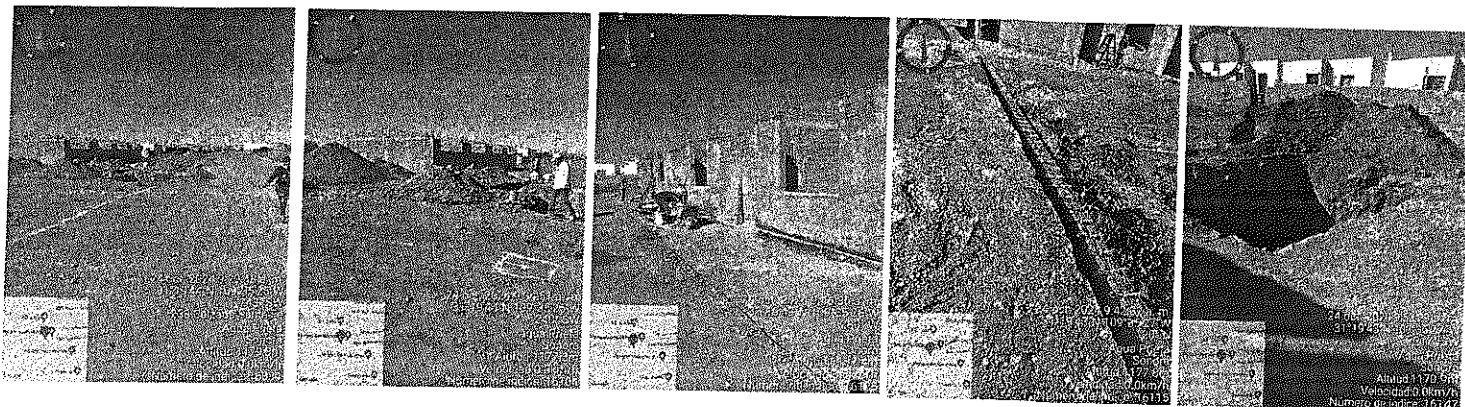

AGUA PRIETA

El día 25 de OCTUBRE se realizó el traslado a AGUA PRIETA para verificar trabajos realizados de la OBRA "CONSTRUCCIÓN DE DOS AULAS, DIRECCIÓN, SERVICIO SANITARIO, PLAZA CIVICA, ASTA BANDER, ANDADORES, BEBEDEROS, LAVAPLATOS, CISTERNA, SUBESTACION ELECTRICA Y CERCO PERIMETRAL, EN SECUNDARIA NUEVA CREACIÓN SANTA FE" en la Localidad y Municipio de AGUA PRIETA, en el ESTADO de SONORA.

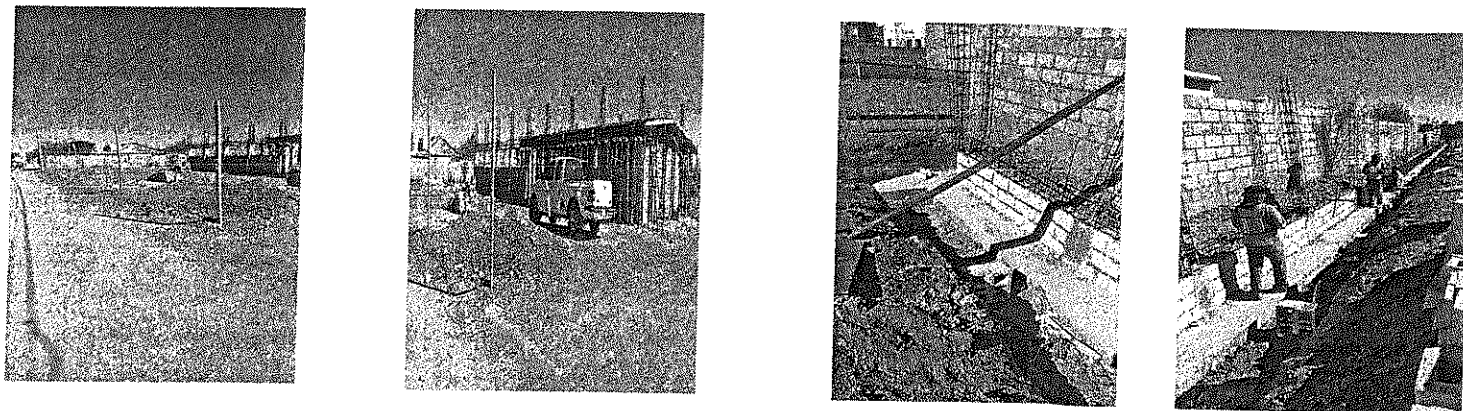

Handwritten signature or mark.

Habiéndose concluido las actividades de verificación física de las obras, se realizó traslado a la ciudad de Hermosillo, Sonora.

Se anexa copia de oficio de comisión:

ATENTAMENTE

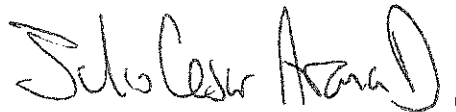

Ing. Julio César Arana Dueñas.

Asesor Técnico.





JOSE DANIEL FELIX ARMENTA
R.F.C. FEAD790214MT5
Régimen fiscal: 612 Personas Físicas con Actividades Empresariales y Profesionales
PLUTARCO ELIAS CALLES 1772 S/N MODERNA
HEROICA NOGALES, ENTRE CALLE DR PALIZA, NOGALES, SONORA. Mexico. C.P. 84055

FACTURA
B527

Sucursal
CARRETERA INT 15 KM No. 24 INT. 930
CIBUTA, NOGALES, SONORA. MÉXICO. C.P. 84106

Nombre o razón social	R.F.C.	Lugar, fecha y hora de emisión / certificación
GOBIERNO DEL ESTADO DE SONORA	GES790913CT0	84106 2024-10-22T17:20:04 / 2024-10-22T18:20:58
Dirección	Otros datos fiscales	
COMONFORT Y DR. PALIZA S/N CENTENARIO HERMOSILLO, HERMOSILLO, SONORA. México. C.P. 83260	Folio fiscal: 5425CAA4-48DF-4D12-B0C6-EB760B439B8B Serie del certificado del emisor: 00001000000516688074 Serie del certificado del SAT: 00001000000706199269 Efecto de comprobante: I Ingreso Tipo de moneda: MXN - Peso Mexicano RFC del proveedor de certificación: SED1102088J7 Régimen fiscal del receptor: 603 - Personas Morales con Fines no Lucrativos Versión de CFDI: 4.0	

No. Ident.	Cantidad	Unidad	Descripción	Valor unitario	Importe
CONSUMO	1.00	UD	CONSUMO DE ALIMENTOS	222.22	222.22
Clave prod/serv			Clave unidad		
90101501 - Restaurantes			13 - Raciones		
IVA Credito aplicado del 50% 8.0%: 17.78 (02 - Si objeto de impuesto)					
Importe con letra	=DOSCIENTOS CUARENTA PESOS 00/100 MXN=				
Este documento es una representación impresa de un CFDI Método de pago: PUE Pago en una sola exhibición Forma de pago: 28 Tarjeta de débito Uso de cfdi: G03 Gastos en general				Subtotal	222.22
				IVA Credito aplicado del 50%	17.78
				Total	240.00

FOLIO 4788



QR CFDI

Sello digital del emisor:

rGg1DRBOYxNpP3K49ZHaczRfTtUnOVdwGHARQkLdTT8CMKQcExk6bxMTep5LIYPwpm+WEDSYlaIA/InAftc2Kcf/uXq+5JTdrTihPi/TIEMh/o8B6MtoRdjB8OI5jKhBCE+lo2aCvFF5UQVFacif6d1KLikJIA1r4gqlc+eNYHFWSaozBHjnXXng8oyQlmCTPmZtTkvGWM/POcXKNZc8te+ZQv4n/bu08IOr1gRfzbHYqKvhPjJhwbVaFOEzS+9zpcKR
YLCSo+AronID63ezjo+oIly5oXpjdtdMH5u1m7X8d82k7IHvfkDCCcInFHfjTLTF3/VkcDVuUOqMA==

Sello digital del SAT:

InTi0no0kvGZzRKfdo3r6bN6vLsfT/6loGpY10i5uRe9Fkg3pncxGUraJLIBTvQ7ZaCdqSsepKpsWyBbYUNNYPLQy3/gI2sfLQ4ca5wLdiCCzk13L8jNC9voekKwVaYwRbmly
o9puQPPY3fXzxy8fij/UUSPnCeJ5yRcf2LZazoly1D8faCzWOJKusufOgsDn/1Q/THOnxaezvsb1O3P0UuF7ctYuVAleeEqipJOJh/NAP/Ysx4T+WecZ+9EIJuDL04TNF8
USrZzYSLQyV42T9jUdiJOakISdOleCqNc+joM4qVTYwwFzENwY4mUAb9eRgUjexk2SOgYxwA==

Cadena original del complemento de certificación digital del SAT:

||1.1|5425CAA4-48DF-4D12-B0C6-EB760B439B8B|2024-10-22T18:20:58|SED1102088J7|JrGg1DRBOYxNpP3K49ZHaczRfTtUnOVdwGHARQkLdTT8CMKQcExk6bxMTep5LIYPwpm+WEDSYlaIA/InAftc2Kcf/uXq+5JTdrTihPi/TIEMh/o8B6MtoRdjB8OI5jKhBCE+lo2aCvFF5UQVFacif6d1KLikJIA1r4gqlc+eNYHFWSaozBHjnXXng8oyQlmCTPmZtTkvGWM/POcXKNZc8te+ZQv4n/bu08IOr1gRfzbHYqKvhPjJhwbVaFOEzS+9zpcKR|YLCSo+AronID63ezjo+oIly5oXpjdtdMH5u1m7X8d82k7IHvfkDCCcInFHfjTLTF3/VkcDVuUOqMA=||00001000000706199269||

This XML file does not appear to have any style information associated with it. The document tree is shown below.

```
<cfdi:Comprobante xmlns:cfdi="http://www.sat.gob.mx/cfd/4" xmlns:xsi="http://www.w3.org/2001/XMLSchema-instance"
Certificado="MIIF9zCCA9gAwIBAgIUMDAwMDEwMDAwMDA1MTY2ODgwNzQwDQYJKoZIhvcNAQELBQAwggGEMSAwHgYDVQDDbD8VVRPUk1EQUQgQ0VSVE1GSUN8RE9SQTEuMCAwGA1UECgw1U0VSVk1D
Exportacion="01" Fecha="2024-10-22T17:20:04" Folio="527" FormaPago="28" LugarExpedicion="84106" MetodoPago="PUE" Moneda="MXN"
NoCertificado="00001000000516688074" Serie="B" SubTotal="222.22" TipoDeComprobante="I" Total="240.00" Version="4.0"
xsi:schemaLocation="http://www.sat.gob.mx/cfd/4 http://www.sat.gob.mx/sitio_internet/cfd/4/cfdv40.xsd"
Sello="rGg1DR80YxNpP3K49ZHaczRfTitUnOVdwGHARQkLdTT8CMKQcExk6bxMTep5LIYPwpm+WEDSylaIA/InAftc2Kcf/uXq+5JTdrTihPi/TiEMh/o8B6MtoRdjB80i5jKhBCE+Io2aCvFF5UQVFa
<cfdi:Emisor Nombre="JOSE DANIEL FELIX ARMENTA" RegimenFiscal="612" Rfc="FEAD790214MT5"/>
<cfdi:Receptor DomicilioFiscalReceptor="83260" Nombre="GOBIERNO DEL ESTADO DE SONORA" RegimenFiscalReceptor="603" Rfc="GES790913CT0" UsoCFDI="G03"/>
<cfdi:Conceptos>
  <cfdi:Concepto Cantidad="1.00" ClaveProdServ="90101501" ClaveUnidad="13" Descripcion="CONSUMO DE ALIMENTOS" Importe="222.22"
    NoIdentificacion="CONSUMO" ObjetoImp="02" Unidad="UD" ValorUnitario="222.22">
    <cfdi:Impuestos>
      <cfdi:Traslados>
        <cfdi:Traslado Base="222.22" Importe="17.78" Impuesto="002" TasaOCuota="0.080000" TipoFactor="Tasa"/>
      </cfdi:Traslados>
    </cfdi:Impuestos>
  </cfdi:Concepto>
</cfdi:Conceptos>
<cfdi:Impuestos TotalImpuestosTrasladados="17.78">
  <cfdi:Traslados>
    <cfdi:Traslado Base="222.22" Importe="17.78" Impuesto="002" TasaOCuota="0.080000" TipoFactor="Tasa"/>
  </cfdi:Traslados>
</cfdi:Impuestos>
<cfdi:Complemento>
  <cfd:TimbreFiscalDigital xmlns:tfd="http://www.sat.gob.mx/TimbreFiscalDigital" xmlns:xsi="http://www.w3.org/2001/XMLSchema-instance"
    xsi:schemaLocation="http://www.sat.gob.mx/TimbreFiscalDigital
    http://www.sat.gob.mx/sitio_internet/cfd/TimbreFiscalDigital/TimbreFiscalDigitalv11.xsd" Version="1.1" UUID="5425CAA4-48DF-4D12-B0C6-EB760B439B8B"
    FechaTimbrado="2024-10-22T18:20:58" RfcProvCertif="SED1102088J7"
    SelloCFD="rGg1DR80YxNpP3K49ZHaczRfTitUnOVdwGHARQkLdTT8CMKQcExk6bxMTep5LIYPwpm+WEDSylaIA/InAftc2Kcf/uXq+5JTdrTihPi/TiEMh/o8B6MtoRdjB80i5jKhBCE+Io2aCvF
    NoCertificadoSAT="00001000000706199269"
    SelloSAT="lnti0no0kvGZzRKfdo3r6bN6vLlsft/6ioGpY1i0i5uRe9Fkg3pncxGUraJLIBTvQ7ZaCDqSsepksWyBbYUNNYPLQy3/g12sflQ4ca5wLdiCCzk13L8jNC9voekKwVaYwRbmIyo9pu
  </cfd:Complemento>
</cfdi:Comprobante>
```



Verificación de comprobantes fiscales digitales por internet

RFC del emisor	Nombre o razón social del emisor	RFC del receptor	Nombre o razón social del receptor
FEAD790214MT5	JOSE DANIEL FELIX ARMENTA	GES790913CT0	GOBIERNO DEL ESTADO DE SONORA
Folio fiscal	Fecha de expedición	Fecha certificación SAT	PAC que certificó
5425CAA4-48DF-4D12-B0C6-EB760B439B8B	2024-10-22T17:20:04	2024-10-22T18:20:58	SED1102088J7
Total del CFDI	Efecto del comprobante	Estado CFDI	Estatus de cancelación
\$240.00	Ingreso	Vigente	Cancelable sin aceptación

Imprimir





MI FONDITA 3
JOSE DANIEL FELIX ARMENTA
RFC:FEAD790214MT5
ARRRETERA INTERNACIONAL 15 KM NO. 24 NO INT. 930
NOGALES SONORA MEXICO CP 84106
LUGAR DE EXPEDICION
ARRRETERA INTERNACIONAL 15 KM NO. 24 NO INT. 930
NOGALES SONORA
TEL:

MESA:12X
MESERO:XOCHITL ZAZUETA
PERSONAS:1 ORDEN:10
FOLIO:4788
22/10/2024 04:44:50 PM
22/10/2024 05:15:31 PM
CAJERO:

CANT.	DESCRIPCION	IMPORTE
1	HAMBURGUESA CON PAPA	\$175.00
1	CEBADA LT	\$65.00

TOTAL: \$240.00
DOLARES: \$12.63

SON:DOSCIENTOS CUARENTA PESOS 00/100 M.N.

SUBTOTAL:\$222.2200 IVA:\$17.7778

ESTE NO ES UN COMPROBANTE FISCAL
PROPINA NO INCLUIDA

***SOFT RESTAURANT V11 ***



MI FONDITA 3
JOSE DANIEL FELIX ARMENTA
RFC:FEAD790214MT5
ARRRETERA INTERNACIONAL 15 KM NO. 24 NO INT. 930
NOGALES SONORA MEXICO CP 84106
LUGAR DE EXPEDICION
ARRRETERA INTERNACIONAL 15 KM NO. 24 NO INT. 930
NOGALES SONORA
TEL:

MESA:12X
MESERO:XOCHITL ZAZUETA
PERSONAS:1 ORDEN:10
FOLIO:4788
22/10/2024 04:44:50 PM
22/10/2024 05:15:31 PM
CAJERO:

CANT.	DESCRIPCION	IMPORTE
1	HAMBURGUESA CON PAPA	\$175.00
1	CEBADA LT	\$65.00

TOTAL: \$240.00
DOLARES: \$12.63

SON:DOSCIENTOS CUARENTA PESO 00/100 M.N.

SUBTOTAL:\$222.2200 IVA:\$17.7778

ESTE NO ES UN COMPROBANTE FISCAL
PROPINA NO INCLUIDA

***SOFT RESTAURANT V11 ***



CADENA COMERCIAL OXXO
R.F.C. CCO8605231N4

Lugar de Expedición
CP: 84160

Factura: 1720590241023142048696

Régimen Fiscal:

623 - Opcional para Grupos de Sociedades

Folio Fiscal:

201fb5fa-c194-4a07-82aa-e784a4ca1fff

Número del serie CSD del SAT: 00001000000505750848

Número del serie CSD del emisor: 00001000000506772672

Serie: 10MXL

Tipo de Comprobante: I - Ingreso

Exportación: 01 - No Aplica

Fecha de emisión: 2024-10-23T07:20:48

Fecha de certificación: 2024-10-23T08:20:49

Facturado a: GOBIERNO DEL ESTADO DE SONORA

Dirección: COMONFORT Y DR. PALIZA

Delegación/Municipio: HERMOSILLO

RFC: GES790913CT0

Régimen Fiscal: 603 - Personas Morales con Fines no Lucrativos

C.P : 83260

Colonia: CENTENARIO

Estado: SONORA

Uso CFDI: G03 - Gastos en general

Cantidad	Clave ID	Artículo	Precio Unitario	Impuesto	Importe	ObjetoImp
1.00 EA	50181900	CHOCO ROLES PARTY 2P 85G	24.07	1.93	24.07	02
1.00 EA	50181900	PASTELITO SUBMARINOS MARINELA 105 GR BOLSA VAINILLA	25.00	2.00	25.00	02
1.00 EA	50192100	PAPAS CHIPS JALAPENO BARCEL 60 GR	25.00	2.00	25.00	02
1.00 EA	50202309	GATORLYTE UVA 20 OZ PET	11.21	1.79	11.21	02
1.00 EA	50202306	REFresco SABOR COLA PEPSI 1 LTO BOTELLA NO RETORNABLE:REGULAR	18.97	3.04	18.97	02
2.00 EA	50202301	AGUA PURIFICADA ELECTROPURA 1 LT BOTE	16.00	0.00	32.00	02
1.00 EA	50202306	DR PEPPER CREAM SODA 600ML NR	16.38	2.62	16.38	02
1.00 EA	50192100	CHI-GOMA MANGO 22GR	7.87	0.63	7.87	02
1.00 EA	50192100	PALETA MANGO 14 G	3.70	0.30	3.70	02
2.00 EA	50161800	CRACK UPS 24G	7.87	1.26	15.74	02
1.00 EA	50161800	PALETA BUBBALOO PIK-POP MANGO	3.70	0.30	3.70	02

PUE - Pago en una sola exhibición

Forma de Pago

28 - Tarjeta de débito

SUBTOTAL

TASA IVA 0 %

TASA IEPS 8 %

TASA IVA 16 %

TOTAL

183.64

0.00

8.42

7.45

199.51



Sello digital del SAT

a8qdHYzpI0fwE3oLCVTO/rRsCiGrzpxydFsnQIYUxA6r6d5g5hyHh0+ef/9jxixj4YaLVLa2A6nllg7Z/0AL38aZgicxwY/K+0N8fWclEuKDxFUbvIXQU0oB4bePDTB16rNZqO+EKpyh1+vxv1IEn45w9ESNaB/IAxTpRR5fb5xZ9XQvQbj57c2jJZZu0drLj9r7ODb9EQuj/iL96T7eQ/Ijcr25vDcl7R1Jqvh+pVDzzVXB65n4rRvQ/3YX68rQC7NzhoXxDxQtnA+bRRUJRDcPNmxULXsh1u1s1GntbNWq+1Yy/aoQivpLuj+7+1q6UUsGj0uT9mPQCmDssIFTA==

Sello digital del SAT

bICl8VOjLcQ0H8vxbUz9Q7REg1MNjyQ/UsChjI2/ewMmKUs5vjxxucq02u81IuaDzhXQMS0SHA4hqCyNoaEWLcV/Xa7eBRz55Dv4qJ5a1YdLhbL5BilLqpubXWnD67NYZFCMnpkGSVfzr98IAhy5+hX4QB6/SgVwhVcekei3cOIWwcUIX8B9ldqO8Yj8euR7r9mGUayu30WLRDe1iSLBcnDIQ9Pg9LmSd1T3LkUJxnk0D0gY/24++sAr963VthM2K0zHX4Vtq5aHjo9SaU6qC5alg31ju366tE8nxvDip2ZAlFAeAdNM2afTcm0jY2weHub4X/ctsJrQBBSQQg==

Cadena Original

[1.1|201fb5fa-c194-4a07-82aa-e784a4ca1fff|2024-10-23T08:20:49|AUR100128NN3|a8qdHYzpI0fwE3oLCVTO/rRsCiGrzpxydFsnQIYUxA6r6d5g5hyHh0+ef/9jxixj4YaLVLa2A6nllg7Z/0AL38aZgicxwY/K+0N8fWclEuKDxFUbvIXQU0oB4bePDTB16rNZqO+EKpyh1+vxv1IEn45w9ESNaB/IAxTpRR5fb5xZ9XQvQbj57c2jJZZu0drLj9r7ODb9EQuj/iL96T7eQ/Ijcr25vDcl7R1Jqvh+pVDzzVXB65n4rRvQ/3YX68rQC7NzhoXxDxQtnA+bRRUJRDcPNmxULXsh1u1s1GntbNWq+1Yy/aoQivpLuj+7+1q6UUsGj0uT9mPQCmDssIFTA==|00001000000505750848|]

*Este documento es una representación impresa de un CFDI.

This XML file does not appear to have any style information associated with it. The document tree is shown below.

```
<cfdi:Comprobante xmlns:cfdi="http://www.sat.gob.mx/cfd/4" xmlns:xsi="http://www.w3.org/2001/XMLSchema-instance"
xsi:schemaLocation="http://www.sat.gob.mx/cfd/4 http://www.sat.gob.mx/sitio_internet/cfd/4/cfdv40.xsd" Version="4.0" Serie="10MXL"
Folio="1720590241023142048696" Fecha="2024-10-23T07:20:48" Exportacion="01"
Sello="a8qdHYzpI0fwE3oLCVTO/rRsCiGzpxydFsnQlYUxA6r6d5g5hyHh0+ef/9jxiXj4YalVLa2A6nllg7Z/0AL38aZgicxwY/K+0NBfwclEuKDFubviXQU0oB4bePDTB16rNZQ0+EKpyh1+xxv1
FormaPago="28" NoCertificado="00001000000506772672"
Certificado="MIIGCjCCA/KgAwIBAgIUMDAwMDEwMDAwMDA1MDY3NzI2NzIwDQYJKoZIhvcNAQELBQAwggEmsAwHgYDVQDDbBVRPUK1EQUgQ0Q0VSE1GSUNBRE9SQTEuMCwGA1UECgw1U0VSvk1D
SubTotal="183.64" Moneda="MXN" Total="199.51" TipoDeComprobante="I" MetodoPago="PUE" LugarExpedicion="84160">
  <cfdi:Emisor Nombre="CADENA COMERCIAL OXXO" Rfc="CC08605231N4" RegimenFiscal="623"/>
  <cfdi:Receptor Rfc="GES790913CT0" Nombre="GOBIERNO DEL ESTADO DE SONORA" UsoCFDI="G03" DomicilioFiscalReceptor="83260" RegimenFiscalReceptor="603"/>
  <cfdi:Conceptos>
    <cfdi:Concepto ClaveProdServ="50181900" NoIdentificacion="7500810033388" Cantidad="1.00" ClaveUnidad="EA" Unidad="EA" Descripcion="CHOCO ROLES PARTY
    2P 85G" ValorUnitario="24.074074" Importe="24.074074" ObjetoImp="02">
      <cfdi:Impuestos>
        <cfdi:Traslados>
          <cfdi:Traslado Base="26.00" Impuesto="002" TipoFactor="Tasa" TasaOCuota="0.000000" Importe="0.00"/>
          <cfdi:Traslado Base="24.07" Impuesto="003" TipoFactor="Tasa" TasaOCuota="0.080000" Importe="1.93"/>
        </cfdi:Traslados>
      </cfdi:Impuestos>
    </cfdi:Concepto>
    <cfdi:Concepto ClaveProdServ="50181900" NoIdentificacion="7501000153282" Cantidad="1.00" ClaveUnidad="EA" Unidad="EA" Descripcion="PASTELITO
    SUBMARINOS MARINELA 105 GR BOLSA VAINILLA" ValorUnitario="25.00" Importe="25.000000" ObjetoImp="02">
      <cfdi:Impuestos>
        <cfdi:Traslados>
          <cfdi:Traslado Base="27.00" Impuesto="002" TipoFactor="Tasa" TasaOCuota="0.000000" Importe="0.00"/>
          <cfdi:Traslado Base="25.00" Impuesto="003" TipoFactor="Tasa" TasaOCuota="0.080000" Importe="2.00"/>
        </cfdi:Traslados>
      </cfdi:Impuestos>
    </cfdi:Concepto>
    <cfdi:Concepto ClaveProdServ="50192100" NoIdentificacion="7501000264773" Cantidad="1.00" ClaveUnidad="EA" Unidad="EA" Descripcion="PAPAS CHIPS
    JALAPENO BARCEL 60 GR" ValorUnitario="25.00" Importe="25.000000" ObjetoImp="02">
      <cfdi:Impuestos>
        <cfdi:Traslados>
          <cfdi:Traslado Base="27.00" Impuesto="002" TipoFactor="Tasa" TasaOCuota="0.000000" Importe="0.00"/>
          <cfdi:Traslado Base="25.00" Impuesto="003" TipoFactor="Tasa" TasaOCuota="0.080000" Importe="2.00"/>
        </cfdi:Traslados>
      </cfdi:Impuestos>
    </cfdi:Concepto>
    <cfdi:Concepto ClaveProdServ="50202309" NoIdentificacion="7501022015162" Cantidad="1.00" ClaveUnidad="EA" Unidad="EA" Descripcion="GATORLYTE UVA 20
    OZ PET" ValorUnitario="11.206897" Importe="11.206897" ObjetoImp="02">
      <cfdi:Impuestos>
        <cfdi:Traslados>
          <cfdi:Traslado Base="11.21" Impuesto="002" TipoFactor="Tasa" TasaOCuota="0.160000" Importe="1.79"/>
        </cfdi:Traslados>
      </cfdi:Impuestos>
    </cfdi:Concepto>
    <cfdi:Concepto ClaveProdServ="50202306" NoIdentificacion="7501031311644" Cantidad="1.00" ClaveUnidad="EA" Unidad="EA" Descripcion="REFRESCO SABOR
    COLA PEPSI 1 LTO BOTELLA NO RETORNABLE:REGULAR" ValorUnitario="18.965517" Importe="18.965517" ObjetoImp="02">
      <cfdi:Impuestos>
        <cfdi:Traslados>
          <cfdi:Traslado Base="18.97" Impuesto="002" TipoFactor="Tasa" TasaOCuota="0.160000" Importe="3.04"/>
        </cfdi:Traslados>
      </cfdi:Impuestos>
    </cfdi:Concepto>
    <cfdi:Concepto ClaveProdServ="50202301" NoIdentificacion="7501086801046" Cantidad="2.00" ClaveUnidad="EA" Unidad="EA" Descripcion="AGUA PURIFICADA
    ELECTROPURA 1 LT BOTE" ValorUnitario="16.00" Importe="32.000000" ObjetoImp="02">
      <cfdi:Impuestos>
        <cfdi:Traslados>
          <cfdi:Traslado Base="32.00" Impuesto="002" TipoFactor="Tasa" TasaOCuota="0.000000" Importe="0.00"/>
        </cfdi:Traslados>
      </cfdi:Impuestos>
    </cfdi:Concepto>
    <cfdi:Concepto ClaveProdServ="50202306" NoIdentificacion="7501198355581" Cantidad="1.00" ClaveUnidad="EA" Unidad="EA" Descripcion="DR PEPPER CREAM
    SODA 600ML NR" ValorUnitario="16.37931" Importe="16.37931" ObjetoImp="02">
      <cfdi:Impuestos>
        <cfdi:Traslados>
          <cfdi:Traslado Base="16.38" Impuesto="002" TipoFactor="Tasa" TasaOCuota="0.160000" Importe="2.62"/>
        </cfdi:Traslados>
      </cfdi:Impuestos>
    </cfdi:Concepto>
    <cfdi:Concepto ClaveProdServ="50192100" NoIdentificacion="7503019404850" Cantidad="1.00" ClaveUnidad="EA" Unidad="EA" Descripcion="CHI-GOMA MANGO
    22GR" ValorUnitario="7.87037" Importe="7.87037" ObjetoImp="02">
      <cfdi:Impuestos>
        <cfdi:Traslados>
          <cfdi:Traslado Base="8.50" Impuesto="002" TipoFactor="Tasa" TasaOCuota="0.000000" Importe="0.00"/>
          <cfdi:Traslado Base="7.87" Impuesto="003" TipoFactor="Tasa" TasaOCuota="0.080000" Importe="0.63"/>
        </cfdi:Traslados>
      </cfdi:Impuestos>
    </cfdi:Concepto>
    <cfdi:Concepto ClaveProdServ="50192100" NoIdentificacion="7503030374651" Cantidad="1.00" ClaveUnidad="EA" Unidad="EA" Descripcion="PALETA MANGO 14
    G" ValorUnitario="3.703704" Importe="3.703704" ObjetoImp="02">
      <cfdi:Impuestos>
        <cfdi:Traslados>
          <cfdi:Traslado Base="4.00" Impuesto="002" TipoFactor="Tasa" TasaOCuota="0.000000" Importe="0.00"/>
          <cfdi:Traslado Base="3.70" Impuesto="003" TipoFactor="Tasa" TasaOCuota="0.080000" Importe="0.30"/>
        </cfdi:Traslados>
      </cfdi:Impuestos>
    </cfdi:Concepto>
    <cfdi:Concepto ClaveProdServ="50161800" NoIdentificacion="7622210690074" Cantidad="2.00" ClaveUnidad="EA" Unidad="EA" Descripcion="CRACK UPS 24G"
    ValorUnitario="7.87037" Importe="15.740741" ObjetoImp="02">
      <cfdi:Impuestos>
        <cfdi:Traslados>
          <cfdi:Traslado Base="17.00" Impuesto="002" TipoFactor="Tasa" TasaOCuota="0.000000" Importe="0.00"/>
          <cfdi:Traslado Base="15.74" Impuesto="003" TipoFactor="Tasa" TasaOCuota="0.080000" Importe="1.26"/>
        </cfdi:Traslados>
      </cfdi:Impuestos>
    </cfdi:Concepto>
  </cfdi:Conceptos>
</cfdi:Comprobante>
```

```

</cfdi:Impuestos>
</cfdi:Concepto>
<cfdi:Concepto ClaveProdServ="50161800" NoIdentificacion="7622210996190" Cantidad="1.00" ClaveUnidad="EA" Unidad="EA" Descripcion="PALETA BUBBALOO
PIK-POP MANGO" ValorUnitario="3.703704" Importe="3.703704" ObjetoImp="02">
  <cfdi:Impuestos>
    <cfdi:Traslados>
      <cfdi:Traslado Base="4.00" Impuesto="002" TipoFactor="Tasa" TasaOCuota="0.000000" Importe="0.00"/>
      <cfdi:Traslado Base="3.70" Impuesto="003" TipoFactor="Tasa" TasaOCuota="0.080000" Importe="0.30"/>
    </cfdi:Traslados>
  </cfdi:Impuestos>
</cfdi:Concepto>
</cfdi:Conceptos>
<cfdi:Impuestos TotalImpuestosTrasladados="15.87">
  <cfdi:Traslados>
    <cfdi:Traslado Impuesto="002" TipoFactor="Tasa" TasaOCuota="0.000000" Base="145.50" Importe="0.00"/>
    <cfdi:Traslado Impuesto="003" TipoFactor="Tasa" TasaOCuota="0.080000" Base="105.08" Importe="8.42"/>
    <cfdi:Traslado Impuesto="002" TipoFactor="Tasa" TasaOCuota="0.160000" Base="46.56" Importe="7.45"/>
  </cfdi:Traslados>
</cfdi:Impuestos>
<cfdi:Complemento>
  <tfd:TimbreFiscalDigital xmlns:tfd="http://www.sat.gob.mx/TimbreFiscalDigital" xmlns:xsi="http://www.w3.org/2001/XMLSchema-instance"
  xsi:schemaLocation="http://www.sat.gob.mx/TimbreFiscalDigital
  http://www.sat.gob.mx/sitio_internet/cfd/TimbreFiscalDigital/TimbreFiscalDigitalv11.xsd" Version="1.1" UUID="201fb5fa-c194-4a07-82aa-e784a4ca1fff"
  FechaTimbrado="2024-10-23T08:20:49" RfcProvCertif="AUR100128NN3"
  SelloSAT="biC18V01jLcQ0H8vxibUZ9Q7REg1MNjyQ/UsChj12/ewMmKUsSvjxxucq02u811UaDzhXQMS0SHA4hqCyNoaEWLcV/Xa7e8Rzs5Dv4qJ5a1YdLhbL5BItLqpubXWnD67NYZFCMnpkGS
  SelloCFD="a8qdHYzpI0fwE3oLCVT0/rRScIGrpxydFsnQ1YUxA6r6d5g5hyHh0+ef/9jxixj4YaLVLa2A6nllg7Z/0AL38aZgicxwY/K+0N8fwc1EuKDXFUBviXQU0oB4bePDTB16rNZq0+EKpy
  NoCertificadoSAT="00001000000505750848"/>
</cfdi:Complemento>
<cfdi:Addenda>
  <ns:Oxxo xmlns:ns="https://www.oxxo.com/ns/addenda/oxxo/1" version="1.1">
    <ns:generales tipoDocumento="Factura"/>
    <ns:clavesDescripcion c_MetodoPago="Pago en una sola exhibición" c_RegimenFiscal="Personas Morales con Fines no Lucrativos"
    c_TipoDeComprobante="Ingreso" c_UsoCFDI="Gastos en general" e_RegimenFiscal="Opcional para Grupos de Sociedades"/>
    <ns:receptor>
      <ns:domicilioFiscalR calle="COMONFORT Y DR. PALIZA" ciudad="HERMOSILLO" codigoPostal="83260" colonia="CENTENARIO" estado="SONORA"
      municipio="HERMOSILLO" numero="S/N SN" pais="MEX"/>
    </ns:receptor>
    <ns:datosTienda codigoPostal="84160" direccion="Diana Laura R. De Colosio 404- Ciudad Magdalena De Kino (50AV MAGDALENA, SON" nombre="Monarcas
    Nog"/>
    <ns:id>PORTAL93023563</ns:id>
  </ns:Oxxo>
</cfdi:Addenda>
</cfdi:Comprobante>

```

Verificación de comprobantes fiscales digitales por internet

RFC del emisor	Nombre o razón social del emisor	RFC del receptor	Nombre o razón social del receptor
CCO8605231N4	CADENA COMERCIAL OXXO	GES790913CT0	GOBIERNO DEL ESTADO DE SONORA
Folio fiscal	Fecha de expedición	Fecha certificación SAT	PAC que certificó
201FB5FA-C194-4A07-82AA-E784A4CA1FFF	2024-10-23T07:20:48	2024-10-23T08:20:49	AUR100128NN3
Total del CFDI	Efecto del comprobante	Estado CFDI	Estatus de cancelación
\$199.51	Ingreso	Vigente	Cancelable sin aceptación

Imprimir



Cadena Comercial Oxxo, S.A. de C.V. (CCO-860523-IN4)
MONARCAS NOG
 Eulson Nte. Numero 1235 Colonia talleres Monterrey, Nuev
 Leon C.P. 64480
 Regimen de Opcional para Grupos de Sociedades

	22/10/2024	19:38
MASAKIO506170	3	27.00
SUBMARINO VAIN 105AR	1	26.50
GATORLYTE UVA 591ML	1	13.50
222997 1 1 Gatorlyte va	1	16.00
AGUAEPURAILT	1	4.00
PALETA MANGO 14 G	1	4.00
PALETA PIK-POK 14.5G	1	26.00
CHOCO ROLES PARTY 85	1	8.50
CHI-GOMA MANGO 226R	1	8.50
CRACK UPS 24G	1	8.50
CRACK UPS 24G	1	8.50
CRACK UPS 24G	1	8.50
CRACK UPS 24G	1	8.50
AGUAEPURAILT	1	16.00
REFRESCO PEPSI 1 LTO	1	22.00
DR PEPPER CREAM SODA	1	19.00
PAPAS CHIPS JALAPENO	1	27.00
Fol.Uta:1011451	1	27.00
ID-10MXL50AVAS		Total: \$ 199.50
*** AHORRO: \$13.50 ***		IVA INCLUIDO: \$ 7.45
CIENTO NOVENTA Y NUEVE PESOS 50/100 M.N.		
Pago Electronico: 199.50		

BBVA
 Emisor: BANAMEX
 VENTA

AFILIACION 4536637
 TARJETA ****47997 VENCE /
 DEBITO
 AUT: 046715
 TOTAL M.N. \$ 199.50
 101

AUTORIZADO SIN FIRMA

ARUC: ARUC: B4FA841831C56A6E
 AID: AID: A0000000041010
 PAGARE NEGOCIABLE UNICAMENTE CON INSTITUCIONES DE CREDITO.
 O. POR ESTE PAGARE ME OBLIGO INCONDICIONALMENTE A PAGAR
 A LA ORDEN DEL BANCO ACREDITANTE EL IMPORTE DE ESTE TITULO.
 LO. ESTE PAGARE PROCEDE DEL CONTRATO DE APERTURA DE CREDITO
 TITULO QUE EL BANCO ACREDITANTE Y EL TITULAR HABIENTE TIENEN
 CELEBRADO.
 Pago: \$ 199.50 Cambio: \$ 0.00

PAGO EN UNA SOLA EXHIBICION
 LUGAR DE EXPEDICION: MAGDALENA, SONORA
 DIANA LAURA R. DE COLOSTO #404-5 CIUDAD MAGDALENA DE KIN
 O, MAGDALENA
 SONORA C.P. 84160

email: atencionclientes@oxxo.com
 Telefono sin costo 81 83 20 20 20
 ¡Tenemos un lugar para ti!
 Administrando o trabajando en OXXO,
 La Cadena de Tiendas de Proximidad
 más grande de Latinoamérica.
 Acércate a un colaborador de tienda o búscanos en
 redes sociales como "OXXO Reclutamiento"
 para iniciar tu proceso. Aplican restricciones.
 Consulta nuestro aviso de privacidad
 en https://www.oxxo.com/
 >>>> COPIA CLIENTE >>>>

Cadena Comercial Oxxo, S.A. de C.V. (CCO-860523-IN4)
MONARCAS NOG
 Eulson Nte. Numero 1235 Colonia talleres Monterrey, Nuev
 Leon C.P. 64480
 Regimen de Opcional para Grupos de Sociedades

	22/10/2024	19:38
MASAKIO506170	3	27.00
SUBMARINO VAIN 105AR	1	26.50
GATORLYTE UVA 591ML	1	13.50
222997 1 1 Gatorlyte va	1	16.00
AGUAEPURAILT	1	4.00
PALETA MANGO 14 G	1	4.00
PALETA PIK-POK 14.5G	1	26.00
CHOCO ROLES PARTY 85	1	8.50
CHI-GOMA MANGO 226R	1	8.50
CRACK UPS 24G	1	8.50
CRACK UPS 24G	1	8.50
CRACK UPS 24G	1	8.50
CRACK UPS 24G	1	8.50
AGUAEPURAILT	1	16.00
REFRESCO PEPSI 1 LTO	1	22.00
DR PEPPER CREAM SODA	1	19.00
PAPAS CHIPS JALAPENO	1	27.00
Fol.Uta:1011451	1	27.00
ID-10MXL50AVAS		Total: \$ 199.50
*** AHORRO: \$13.50 ***		IVA INCLUIDO: \$ 7.45
CIENTO NOVENTA Y NUEVE PESOS 50/100 M.N.		
Pago Electronico: 199.50		

BBVA
 Emisor: BANAMEX
 VENTA

AFILIACION 4536637
 TARJETA ****47997 VENCE /
 DEBITO
 AUT: 046715
 TOTAL M.N. \$ 199.50
 101

AUTORIZADO SIN FIRMA

ARUC: ARUC: B4FA841831C56A6E
 AID: AID: A0000000041010
 PAGARE NEGOCIABLE UNICAMENTE CON INSTITUCIONES DE CREDITO.
 O. POR ESTE PAGARE ME OBLIGO INCONDICIONALMENTE A PAGAR
 A LA ORDEN DEL BANCO ACREDITANTE EL IMPORTE DE ESTE TITULO.
 LO. ESTE PAGARE PROCEDE DEL CONTRATO DE APERTURA DE CREDITO
 TITULO QUE EL BANCO ACREDITANTE Y EL TITULAR HABIENTE TIENEN
 CELEBRADO.
 Pago: \$ 199.50 Cambio: \$ 0.00

PAGO EN UNA SOLA EXHIBICION
 LUGAR DE EXPEDICION: MAGDALENA, SONORA
 DIANA LAURA R. DE COLOSTO #404-5 CIUDAD MAGDALENA DE KIN
 O, MAGDALENA
 SONORA C.P. 84160

email: atencionclientes@oxxo.com
 Telefono sin costo 81 83 20 20 20
 ¡Tenemos un lugar para ti!
 Administrando o trabajando en OXXO,
 La Cadena de Tiendas de Proximidad
 más grande de Latinoamérica.
 Acércate a un colaborador de tienda o búscanos en
 redes sociales como "OXXO Reclutamiento"
 para iniciar tu proceso. Aplican restricciones.
 Consulta nuestro aviso de privacidad
 en https://www.oxxo.com/
 >>>> COPIA CLIENTE >>>>

Factura

ANA ISABEL EGURROLA BONILLAS

RFC: EUBA6307028VA

Domicilio y Expedido en: AVENIDA 5 DE MAYO N° Ext.316 Col.CENTRO
CP.84160,MAGDALENA,SONORA,MEXICO

Régimen fiscal: 612 - Personas Físicas con Actividades Empresariales y Profesionales



Datos del receptor

Cliente: GOBIERNO DEL ESTADO DE SONORA

RFC: GES790913CTO

Régimen fiscal: 603 - Personas Morales con Fines no Lucrativos

Domicilio: Comonfort y Dr. Paliza N° Ext.s/n Col.Centenario

Método de pago:PUE - Pago en una sola exhibición

Uso CFDI: G03 - Gastos en general.

Comprobante Fiscal Digital por Internet

Folio fiscal: 51AC311D-7747-42CB-8395-3DD9C7E73DE6

Número de comprobante: 5982

Forma de pago: 28 - Tarjeta de débito

Fecha comprobante: 2024-10-22T20:08:25

Fecha de certificación del CFDI: 2024-10-22T21:10:19

Clave SAT	Cantidad	Unidad SAT	Descripción	Precio unitario	Importe
90111500	1	E48-Unidad de servicio	Habitacion Sencilla	378.16	378.16
Subtotal					378.16
Descuento					
IVA (16) %					60.51
Hospedaje 3%					11.34
Total					450.01

CUATROCIENTOS CINCUENTA PESOS 01/100 M.N.

"Este documento es una representación impresa de un CFDI"

Número de serie del certificado de sello digital:

00001000000707809285

Número de serie del certificado de sello digital del SAT:

00001000000702693654

Cadena original del complemento de certificación digital del SAT:

[1.1]51AC311D-7747-42CB-8395-3DD9C7E73DE6|2024-10-22T21:10:19|TSP080724QW6|NDroM9HuSs+5Of4gjRrV7GW99k+Dr44lVmqSqdulO3bjX4piSxwldhp9eECuHG/8YO1eSibpGGVfaOIH1Dw3lgIWQIQF7R5Gjj5GA3qcNOWsS178TNCI2uGkum9vFM129j7MPsQH4M75AZegfZe+sz5zn3UPIZBCN7KY2IOQ9StmHVX73zzD69mByDIUFKPKTr26rBZdf+PJD0maLX2JcbRIBTIN3diCZWGTn8Grg49LpNNcaUSEw+4jA3x6Yxar/S2nUKWmCXwdJpWMD8X1j6W5yWJr6qEVmyrHFKKcXjzQHXYMLVo5sWCIALs/OGEJemIVHqK6A==|00001000000702693654|

Sello Digital del Emisor:

NDroM9HuSs+5Of4gjRrV7GW99k+Dr44lVmqSqdulO3bjX4piSxwldhp9eECuHG/8YO1eSibpGGVfaOIH1Dw3lgIWQIQF7R5Gjj5GA3qcNOWsS178TNCI2uGkum9vFM129j7MPsQH4M75AZegfZe+sz5zn3UPIZBCN7KY2IOQ9StmHVX73zzD69mByDIUFKPKTr26rBZdf+PJD0maLX2JcbRIBTIN3diCZWGTn8Grg49LpNNcaUSEw+4jA3x6Yxar/S2nUKWmCXwdJpWMD8X1j6W5yWJr6qEVmyrHFKKcXjzQHXYMLVo5sWCIALs/OGEJemIVHqK6A==

Sello digital del SAT:

VDpR+1bdLWt8cOwo4eWj58YoweHSTs/ehXt1/y6JJUDW+fe3W+qYc10Se6MqmoUyrJmPdCPucplpKtaqPYiX73c7BKvYqQYR8PIR5mtpgwzFg/sJqxJNj4CIxhs/yw1GpdxOgglYfAO9E7uJ1eUG3a7UOZWTzuZHf8MLUC5qbK/FBbDT3i1HRdqVjMBKIOchMSSdGK295IN6IP+zqzuTe4VEctuzsDQIMQH0iUuKcJGN5zke2h9EnPusvWFej32Q6mh5DZEcVgcIAAAVphuEQEof1qGKfo0boMPXTmLq8SAFZXNngXOF5D6ECTKyUQnpzxar/Fdg==



This XML file does not appear to have any style information associated with it. The document tree is shown below.

```
<cfdi:Comprobante xmlns:xs="http://www.w3.org/2001/XMLSchema" xmlns:cfdi="http://www.sat.gob.mx/cfd/4" xmlns:xsi="http://www.w3.org/2001/XMLSchema-instance" xmlns:implocal="http://www.sat.gob.mx/implocal" xsi:schemaLocation="http://www.sat.gob.mx/cfd/4 http://www.sat.gob.mx/sitio_internet/cfd/4/cfdv40.xsd http://www.sat.gob.mx/implocal http://www.sat.gob.mx/sitio_internet/cfd/implocal/implocal.xsd" Version="4.0" Folio="5982" Fecha="2024-10-22T20:08:25" FormaPago="28" NoCertificado="00001000000707809285" Certificado="MIIF/TCCA+WgAwIBAgIUMDAwMDEwMDAwMDA3MDc4MDkyODUwDQYJKoZIhvcNAQELBQAwggGVMUwMwYDQVQDDCxBQyBERUwGU0VSVkIDSU8gREUGQURNSU5JU1RSQUJ04gVJjQ1VU SubTotal="378.16" Moneda="MXN" Exportacion="01" Total="450.01" TipoDeComprobante="I" MetodoPago="PUE" LugarExpedicion="84160" Sello="NDrom9HuSs+5Of4gJrRv7Gwno8J3b+qWGW99k/+Dr44lVmqSqudI03bjX4p1Sxvklhp9eECuHG/8Y01eSibpGGVfa0IH1Dw3IglW01QF7R5Gjj5GA3qcNOWs5178TNCi2uGkum9vFMI29j7MPs" <cfdi:Emisor Rfc="EUBA6307028VA" Nombre="ANA ISABEL EGURROLA BONILLAS" RegimenFiscal="612"/> <cfdi:Receptor Rfc="GES790913CT0" Nombre="GOBIERNO DEL ESTADO DE SONORA" DomicilioFiscalReceptor="83260" RegimenFiscalReceptor="603" UsoCFDI="603"/> <cfdi:Conceptos> <cfdi:Concepto ObjetoImp="02" ClaveProdServ="90111500" NoIdentificacion="12" Cantidad="1" ClaveUnidad="E48" Unidad="PZ" Description="Habitacion Sencilla" ValorUnitario="378.16" Importe="378.16"> <cfdi:Impuestos> <cfdi:Traslados> <cfdi:Traslado Base="378.16" Impuesto="002" TipoFactor="Tasa" TasaOCuota="0.160000" Importe="60.5056"/> </cfdi:Traslados> </cfdi:Impuestos> </cfdi:Concepto> </cfdi:Conceptos> <cfdi:Impuestos TotalImpuestosTrasladados="60.51"> <cfdi:Traslados> <cfdi:Traslado Base="378.16" Impuesto="002" TipoFactor="Tasa" TasaOCuota="0.160000" Importe="60.51"/> </cfdi:Traslados> </cfdi:Impuestos> <cfdi:Complemento> <tfd:TimbreFiscalDigital xmlns:tfd="http://www.sat.gob.mx/TimbreFiscalDigital" xmlns:xsi="http://www.w3.org/2001/XMLSchema-instance" SelloSAT="VDpR+1bdLwt8cOwo4awj58YoweHST5/eHX1/y6JJUDW+fe3W+qYc10Se6MqmoUyrJmPdCPucPlpkTaQPYiX73c7BKxVYqQYR8PiR5mtpgwzFg/sJqxJNjJp4ClXhs/yvJ1GpxdOgg1 NoCertificadoSAT="00001000000702693654" SelloCFD="NDrom9HuSs+5Of4gJrRv7Gwno8J3b+qWGW99k/+Dr44lVmqSqudI03bjX4p1Sxvklhp9eECuHG/8Y01eSibpGGVfa0IH1Dw3IglW01QF7R5Gjj5GA3qcNOWs5178TNCi2uGkum9vFMI FechaTimbrado="2024-10-22T21:10:19" UUID="51AC311D-7747-42CB-8395-3DD9C7E73DE6" Version="1.1" RfcProvCertif="TSP080724QW6" xsi:schemaLocation="http://www.sat.gob.mx/TimbreFiscalDigital http://www.sat.gob.mx/sitio_internet/cfd/TimbreFiscalDigital/TimbreFiscalDigitalv11.xsd"/> <implocal:ImpuestosLocales version="1.0" TotaldeRetenciones="0.00" TotaldeTraslados="11.34"> <implocal:TrasladosLocales ImplacTrasladado="Hospedaje" Importe="11.34" TasadeTraslado="3.00"/> </implocal:ImpuestosLocales> </cfdi:Complemento> </cfdi:Comprobante>
```

Verificación de comprobantes fiscales digitales por internet

RFC del emisor	Nombre o razón social del emisor	RFC del receptor	Nombre o razón social del receptor
EUBA6307028VA	ANA ISABEL EGURROLA BONILLAS	GES790913CT0	GOBIERNO DEL ESTADO DE SONORA
Folio fiscal	Fecha de expedición	Fecha certificación SAT	PAC que certificó
51AC311D-7747-42CB-8395-3DD9C7E73DE6	2024-10-22T20:08:25	2024-10-22T21:10:19	TSP080724QW6
Total del CFDI	Efecto del comprobante	Estado CFDI	Estatus de cancelación
\$450.01	Ingreso	Vigente	Cancelable sin aceptación

Imprimir



HOTEL ANDARES DE KINO

Total:

\$450.00

VENTA

Fecha: Oct. 22, 2024 7:07 PM

TRANSACCIÓN APROBADA

Autorización: 017588

Ciudadanamax-Mastercard ****79
97

AID A0000000041010

Afiliación 7927484

Autorizado mediante NIP

U. Producto	Monto
1 Monto personalizado	\$450.00

Subtotal \$450.00

Total \$450.00

Resumen de compra informativo
Para aclaraciones solicita
tu e-voucher

clip.mx

HOTEL ANDARES DE KINO

Total:

\$450.00

VENTA

Fecha: Oct. 22, 2024 7:07 PM

TRANSACCIÓN APROBADA

Autorización: 017588

Ciudadanamax-Mastercard ****79

97

AID A0000000041010

Afiliación 7927484

Autorizado mediante NIP

U. Producto	Monto
1 Monto personalizado	\$450.00

Subtotal \$450.00

\$450.00

Resumen de compra informativo
Para aclaraciones solicita
tu e-voucher

clip.mx



CADENA COMERCIAL OXXO
R.F.C. CCO8605231N4

Lugar de Expedición
CP: 84120

Factura: 1719709241023205755029

Régimen Fiscal:

623 - Opcional para Grupos de Sociedades

Folio Fiscal:

96196af6-6a8b-4987-85de-fe9fcd679dc

Número del serie CSD del SAT: 00001000000505750848

Número del serie CSD del emisor: 00001000000506772672

Serie: 10MXL

Tipo de Comprobante: I - Ingreso

Exportación: 01 - No Aplica

Fecha de emisión: 2024-10-23T13:57:55

Fecha de certificación: 2024-10-23T14:57:55

Facturado a: GOBIERNO DEL ESTADO DE SONORA

Dirección: COMONFORT Y DR. PALIZA

Delegación/Municipio: HERMOSILLO

RFC: GES790913CT0

Régimen Fiscal: 603 - Personas Morales con Fines no Lucrativos

C.P : 83260

Colonia: CENTENARIO

Estado: SONORA

Uso CFDI: G03 - Gastos en general

Cantidad	Clave ID	Artículo	Precio Unitario	Impuesto	Importe	ObjetoImp
1.00 EA	50202311	R16OZ CAPUCHINO CHOCOLATE	20.69	3.31	20.69	02
1.00 EA	50192100	RUFFLES MEGA JAL 66G	27.78	2.22	27.78	02
1.00 EA	50181900	PASTELITO GANSITO MARINELA 50 GR BOLSA CHOCOLATE	18.52	1.48	18.52	02
2.00 EA	50202304	JUMEX PRISMA 12/475ML PICA PINA	16.00	0.00	32.00	02
1.00 EA	50202306	SEVEN UP LIMA LIMON 600ML NR	13.36	2.14	13.36	02
1.00 EA	50202306	REFresco PEPSI 600 ML BOTELLA NO RETORNABLE COLA	13.36	2.14	13.36	02
1.00 EA	50192100	CASHITAS PEPITAS CON CASCARA 36G	20.37	1.63	20.37	02
1.00 EA	50161800	PALETA BUBBALOO PIK-POP MANGO	3.70	0.30	3.70	02

PUE - Pago en una sola exhibición

Forma de Pago

28 - Tarjeta de débito

SUBTOTAL

TASA IVA 16 %

TASA IVA 0 %

TASA IEPS 8 %

TOTAL

149.78

7.59

0.00

5.63

163.00



Sello digital del SAT

eiRZKNBDum+cGFb8HAN+qYQqEaIQlocqUqjFTWb8t8ixh1F6lq/fFYMXCpjjmBY1C3YB4md/ppH2BJV9OkzUgmHxOVikISJWomPHCFYPSsbmHSej5V00jHXmiz53Qmnnngbrr7iePtskI7+99eRVOUIQA1QoCzG8RYpRpuXLZT5Qtj+rTyITW3zkzthXeqjqHEa7gn9Kd2A5vxolsiSYi+PcjQtN+SqSEVKI1AP1YFpJht1JFHTiaGj6rxZwpMooWZDZvxz7I3VO8XzrsY7T2f7yNYw7uX57YACK4YpddholgqAYapFRgXy4f3lzl1TL2X8j1/1+dU+1eMHP3EUY6w==

Sello digital del SAT

BfaauXH7gn3M4Y8wtRe3KxMrY2e19f2eMC1moyTypJr4FPLUTQaeEBdQYSjERvEpgEaxMOJOSCRQO6Amz+8lub9khCSfd2QAHE1wZQwyvevGuljFPHIKM4XfmuWaTny55N854m8LAtrXRbkDfDhMwyavhdUehH1pkBldT2Rbluu4gZyPbt0iXTGdx32Qd3sc0Ko250aj0h3pmVRJvf15g/F7AWDpnHAWAuoPgOZamQa5x2WWTW9KSTYcQ0mg5fnVEYGBWLPmMcNU+zUJLMARjQ0DoAd92Ls8uTxq75vCdXXqWw46uvlo6Lr65Fe9FK6o+qtz/ppATnCjAZgfmZw==

Cadena Original

||1.1|96196af6-6a8b-4987-85de-fe9fcd679dc|2024-10-23T14:57:55|AUR100128NN3|eiRZKNBDum+cGFb8HAN+qYQqEaIQlocqUqjFTWb8t8ixh1F6lq/fFYMXCpjjmBY1C3YB4md/ppH2BJV9OkzUgmHxOVikISJWomPHCFYPSsbmHSej5V00jHXmiz53Qmnnngbrr7iePtskI7+99eRVOUIQA1QoCzG8RYpRpuXLZT5Qtj+rTyITW3zkzthXeqjqHEa7gn9Kd2A5vxolsiSYi+PcjQtN+SqSEVKI1AP1YFpJht1JFHTiaGj6rxZwpMooWZDZvxz7I3VO8XzrsY7T2f7yNYw7uX57YACK4YpddholgqAYapFRgXy4f3lzl1TL2X8j1/1+dU+1eMHP3EUY6w==|00001000000505750848||

*Este documento es una representación impresa de un CFDI.

```

<cfdi:Comprobante xmlns:cfdi="http://www.sat.gob.mx/cfd/4" xmlns:xsi="http://www.w3.org/2001/XMLSchema-instance"
xsi:schemaLocation="http://www.sat.gob.mx/cfd/4 http://www.sat.gob.mx/sitio_internet/cfd/4/cfdv40.xsd" Version="4.0" Serie="10MXL"
Folio="1719709241023205755029" Fecha="2024-10-23T13:57:55" Exportacion="01"
Sello="e1RZKNBDum+cGFb8HAN+qYQqEaIQlocqUqJFTWb8t8ixh1F6lq/ffYMXCpjjmBY1C3YB4md/ppH2BJV90kZUgmHxOVik1SjWomPHCFYPSPbmHSEj5V00JHXm1z53Qmnngbrr7iePtk17+99eR
FormaPago="28" NoCertificado="00001000000506772672"
Certificado="MIIGCjCCA/KgAwIBAgIUMDAwMDEwMDAwMDA1MDY3NzI2NzIwQDQyKjQoZihvcNAQELBQAwggGEMSAwHgYDVQQDBdBVVRPUkLEQUUqQ0VSVElGSUNBRE9SQTEuMCwGA1UECgwlu0VSvk10
SubTotal="149.78" Moneda="MXN" Total="163.00" TipoDeComprobante="I" MetodoPago="PUE" LugarExpedicion="84120">
<cfdi:Emisor Nombre="CADENA COMERCIAL OXXO" Rfc="CC08605231N4" RegimenFiscal="623"/>
<cfdi:Receptor Rfc="GES790913CT0" Nombre="GOBIERNO DEL ESTADO DE SONORA" UsoCFDI="G03" DomicilioFiscalReceptor="83260" RegimenFiscalReceptor="603"/>
<cfdi:Conceptos>
<cfdi:Concepto ClaveProdServ="50202311" NoIdentificacion="55198" Cantidad="1.00" ClaveUnidad="EA" Unidad="EA" Descripcion="R160Z CAPUCHINO
CHOCOLATE" ValorUnitario="20.689655" Importe="20.689655" ObjetoImp="02">
<cfdi:Impuestos>
<cfdi:Traslados>
<cfdi:Traslado Base="20.69" Impuesto="002" TipoFactor="Tasa" TasaOCuota="0.160000" Importe="3.31"/>
</cfdi:Traslados>
</cfdi:Impuestos>
</cfdi:Concepto>
<cfdi:Concepto ClaveProdServ="50192100" NoIdentificacion="7500478038978" Cantidad="1.00" ClaveUnidad="EA" Unidad="EA" Descripcion="RUFFLES MEGA JAL
66G" ValorUnitario="27.777778" Importe="27.777778" ObjetoImp="02">
<cfdi:Impuestos>
<cfdi:Traslados>
<cfdi:Traslado Base="30.00" Impuesto="002" TipoFactor="Tasa" TasaOCuota="0.000000" Importe="0.00"/>
<cfdi:Traslado Base="27.78" Impuesto="003" TipoFactor="Tasa" TasaOCuota="0.080000" Importe="2.22"/>
</cfdi:Traslados>
</cfdi:Impuestos>
</cfdi:Concepto>
<cfdi:Concepto ClaveProdServ="50181900" NoIdentificacion="7501000153107" Cantidad="1.00" ClaveUnidad="EA" Unidad="EA" Descripcion="PASTELITO GANSITO
MARINELA 50 GR BOLSA CHOCOLATE" ValorUnitario="18.518519" Importe="18.518519" ObjetoImp="02">
<cfdi:Impuestos>
<cfdi:Traslados>
<cfdi:Traslado Base="20.00" Impuesto="002" TipoFactor="Tasa" TasaOCuota="0.000000" Importe="0.00"/>
<cfdi:Traslado Base="18.52" Impuesto="003" TipoFactor="Tasa" TasaOCuota="0.080000" Importe="1.48"/>
</cfdi:Traslados>
</cfdi:Impuestos>
</cfdi:Concepto>
<cfdi:Concepto ClaveProdServ="50202304" NoIdentificacion="7501013106572" Cantidad="2.00" ClaveUnidad="EA" Unidad="EA" Descripcion="JUMEX PRISMA
12/475ML PICA PINA" ValorUnitario="16.00" Importe="32.000000" ObjetoImp="02">
<cfdi:Impuestos>
<cfdi:Traslados>
<cfdi:Traslado Base="32.00" Impuesto="002" TipoFactor="Tasa" TasaOCuota="0.000000" Importe="0.00"/>
</cfdi:Traslados>
</cfdi:Impuestos>
</cfdi:Concepto>
<cfdi:Concepto ClaveProdServ="50202306" NoIdentificacion="7501022014585" Cantidad="1.00" ClaveUnidad="EA" Unidad="EA" Descripcion="SEVEN UP LIMA
LIMON 600ML NR" ValorUnitario="13.362069" Importe="13.362069" ObjetoImp="02">
<cfdi:Impuestos>
<cfdi:Traslados>
<cfdi:Traslado Base="13.36" Impuesto="002" TipoFactor="Tasa" TasaOCuota="0.160000" Importe="2.14"/>
</cfdi:Traslados>
</cfdi:Impuestos>
</cfdi:Concepto>
<cfdi:Concepto ClaveProdServ="50202306" NoIdentificacion="7501031310012" Cantidad="1.00" ClaveUnidad="EA" Unidad="EA" Descripcion="REFRESCO PEPSI
600 ML BOTELLA NO RETORNABLE COLA" ValorUnitario="13.362069" Importe="13.362069" ObjetoImp="02">
<cfdi:Impuestos>
<cfdi:Traslados>
<cfdi:Traslado Base="13.36" Impuesto="002" TipoFactor="Tasa" TasaOCuota="0.160000" Importe="2.14"/>
</cfdi:Traslados>
</cfdi:Impuestos>
</cfdi:Concepto>
<cfdi:Concepto ClaveProdServ="50192100" NoIdentificacion="760573092788" Cantidad="1.00" ClaveUnidad="EA" Unidad="EA" Descripcion="CASHITAS PEPITAS
CON CASCARA 36G" ValorUnitario="20.37037" Importe="20.370370" ObjetoImp="02">
<cfdi:Impuestos>
<cfdi:Traslados>
<cfdi:Traslado Base="22.00" Impuesto="002" TipoFactor="Tasa" TasaOCuota="0.000000" Importe="0.00"/>
<cfdi:Traslado Base="20.37" Impuesto="003" TipoFactor="Tasa" TasaOCuota="0.080000" Importe="1.63"/>
</cfdi:Traslados>
</cfdi:Impuestos>
</cfdi:Concepto>
<cfdi:Concepto ClaveProdServ="50161800" NoIdentificacion="7622210996190" Cantidad="1.00" ClaveUnidad="EA" Unidad="EA" Descripcion="PALETA BUBBALOO
PIK-POP MANGO" ValorUnitario="3.703704" Importe="3.703704" ObjetoImp="02">
<cfdi:Impuestos>
<cfdi:Traslados>
<cfdi:Traslado Base="4.00" Impuesto="002" TipoFactor="Tasa" TasaOCuota="0.000000" Importe="0.00"/>
<cfdi:Traslado Base="3.70" Impuesto="003" TipoFactor="Tasa" TasaOCuota="0.080000" Importe="0.30"/>
</cfdi:Traslados>
</cfdi:Impuestos>
</cfdi:Concepto>
</cfdi:Conceptos>
<cfdi:Impuestos TotalImpuestosTrasladados="13.22">
<cfdi:Traslados>
<cfdi:Traslado Impuesto="002" TipoFactor="Tasa" TasaOCuota="0.160000" Base="47.41" Importe="7.59"/>
<cfdi:Traslado Impuesto="002" TipoFactor="Tasa" TasaOCuota="0.000000" Base="108.00" Importe="0.00"/>
<cfdi:Traslado Impuesto="003" TipoFactor="Tasa" TasaOCuota="0.080000" Base="70.37" Importe="5.63"/>
</cfdi:Traslados>
</cfdi:Impuestos>
<cfdi:Complemento>
<tfd:TimbreFiscalDigital xmlns:tfd="http://www.sat.gob.mx/TimbreFiscalDigital" xmlns:xsi="http://www.w3.org/2001/XMLSchema-instance"
xsi:schemaLocation="http://www.sat.gob.mx/TimbreFiscalDigital
http://www.sat.gob.mx/sitio_internet/cfd/TimbreFiscalDigitalv11.xsd" Version="1.1" UUID="96196af6-6a8b-4987-85de-fe9fcd679dc"
FechaEmbrado="2024-10-23T14:57:55" RfcProvCertif="AUR100128NN3"
SelloSAT="BfaauXH7gn3M4Y8wttRe3KxMrY2e19f2eMClmoyTypJr4FPLUTQaeEBdQYSjERvEpgEaxMoJ0SCRQ06Amz+8lub9khCSfd2QAE1wZQwyvveGulJFPH1KM4XfmuWaTny55N854m8LAT
SelloCFD="e1RZKNBDum+cGFb8HAN+qYQqEaIQlocqUqJFTWb8t8ixh1F6lq/ffYMXCpjjmBY1C3YB4md/ppH2BJV90kZUgmHxOVik1SjWomPHCFYPSPbmHSEj5V00JHXm1z53Qmnngbrr7iePtk
NoCertificadoSAT="00001000000505750848"/>

```

```
</cfdi:Complemento>
<cfdi:Addenda>
  <ns:Oxxo xmlns:ns="https://www.oxxo.com/ns/addenda/oxxo/1" version="1.1">
    <ns:generales tipoDocumento="Factura"/>
    <ns:clavesDescripcion c_MetodoPago="Pago en una sola exhibición" c_RegimenFiscal="Personas Morales con Fines no Lucrativos"
      c_TipoDeComprobante="Ingreso" c_UsoCFDI="Gastos en general" e_RegimenFiscal="Opcional para Grupos de Sociedades"/>
    <ns:receptor>
      <ns:domicilioFiscalR calle="COMONFORT Y DR. PALIZA" ciudad="HERMOSILLO" codigoPostal="83260" colonia="CENTENARIO" estado="SONORA"
        municipio="HERMOSILLO" numero="S/N SN" pais="MEX"/>
    </ns:receptor>
    <ns:datosTienda codigoPostal="84120" direccion="Francisco Villa Y Eusebio Kino *Revolucion (S018W) IMURIS, SON" nombre="Olmedo Nog"/>
    <ns:id>PORTAL93046341</ns:id>
  </ns:Oxxo>
</cfdi:Addenda>
</cfdi:Comprobante>
```



Verificación de comprobantes fiscales digitales por internet

En estos momentos el servicio de red presenta lentitud, favor de intentar nuevamente.

RFC del emisor	Nombre o razón social del emisor	RFC del receptor	Nombre o razón social del receptor
CCO8605231N4	CADENA COMERCIAL OXXO	GES790913CT0	GOBIERNO DEL ESTADO DE SONORA

Folio fiscal	Fecha de expedición	Fecha certificación SAT	PAC que certificó
96196AF6-6A8B-4987-85DE-FE9FCDD679DC	2024-10-23T13:57:55	2024-10-23T14:57:55	AUR100128NN3

Total del CFDI	Efecto del comprobante	Estado CFDI	Estatus de cancelación
\$163.00	Ingreso	Vigente	Cancelable sin aceptación

 Imprimir



Cadena Comercial Oxxo, S.A. de C.V. (CCO-860523-114)
OLMEDO NOG
Edison Nte. Numero 1295 Colonia talleres Monterrey, Nuevo Leon C.P. 64480

Regimen de Opcional para Grupos de Sociedades

VAUALE0501280	1	23/10/2024	09:41
PICAPINA475ML	1		18.00
222748 3 2 x Jumex 475ml	-1		-2.00
PICAPINA475ML	1		18.00
222748 3 2 x Jumex 475ml	-1		-2.00
RUFFLES MEGA JAL 66G	1		30.00
QANSITO 50 GR	1		20.00
REFRESCO PEPSI 600 ML	1		19.00
222483 2 2 x Variedad d	-1		-3.50
7 UP 600 ML	1		19.00
222483 2 2 x Variedad d	-1		-3.50
CASHITAS PEPITA 36G	1		22.00
PALETA PIK-POK 14.5G	1		4.00
R160ZCAPCHO	1		24.00
Fol_Vta:2702235		Total:	\$ 163.00
ID=10MXL50TBW1		Iva INCLUIDO:	\$ 7.59
*** AHORRO: \$11.00 ***			
CIENTO SESENTA Y TRES PESOS 00/100 M.N.			
Pago Electrónico: 163.00			

BBVA
Emissor: BANANEX
VENTA

AFILIACION 4385316
TARJETA *****7997 VENCE /
DEBITO
AUT: 071401
TOTAL M.N. \$ 163.00
101

AUTORIZADO SIN FIRMA

AROC: AROC: A96F183EBML2EDF
AID: AID: A0000000041010
PAGARE NEGOCIABLE ÚNICAMENTE CON INSTITUCIONES DE CREDITO. POR ESTE PAGARE ME OBLIGO INCONDICIONALMENTE A PAGAR A LA ORDEN DEL BANCO ACREDITANTE EL IMPORTE DE ESTE TITO LO. ESTE PAGARE PROCEDE DEL CONTRATO DE APERTURA DE CREDITO QUE EL BANCO ACREDITANTE Y EL TARJETAHABIENTE TIENEN CELEBRADO.
Pago: \$ 163.00 Cambio: \$ 0.00

PAGO EN UNA SOLA EXHIBICION
LUGAR DE EXPEDICION: INURIS, SONORA
FRANCISCO VILLA Y EUSEBIO KINO #120 REVOLUCION, INURIS
SONORA C.P. 84120
email:atencionclientes@oxxo.com
Teléfono sin costo 81 83 20 20 20
¡Tenemos un lugar para ti!
Administrando o trabajando en OXXO,
La Cadena de Tiendas de Proximidad
más grande de Latinoamérica.
Acércate a un colaborador de tienda o búscanos en
redes sociales como "OXXO Reclutamiento"
para iniciar tu proceso. Aplican restricciones.
Consulta nuestro aviso de privacidad
en <https://www.oxxo.com/>
>>>> COPIA CLIENTE >>>>

Cadena Comercial Oxxo, S.A. de C.V. (CCO-860523-114)
OLMEDO NOG
Edison Nte. Numero 1295 Colonia talleres Monterrey, Nuevo Leon C.P. 64480
Regimen de Opcional para Grupos de Sociedades

VAUALE0501280	1	23/10/2024	09:41
PICAPINA475ML	1		18.00
222748 3 2 x Jumex 475ml	-1		-2.00
PICAPINA475ML	1		18.00
222748 3 2 x Jumex 475ml	-1		-2.00
RUFFLES MEGA JAL 66G	1		30.00
QANSITO 50 GR	1		20.00
REFRESCO PEPSI 600 ML	1		19.00
222483 2 2 x Variedad d	-1		-3.50
7 UP 600 ML	1		19.00
222483 2 2 x Variedad d	-1		-3.50
CASHITAS PEPITA 36G	1		22.00
PALETA PIK-POK 14.5G	1		4.00
R160ZCAPCHO	1		24.00
Fol_Vta:2702235		Total:	\$ 163.00
ID=10MXL50TBW1		Iva INCLUIDO:	\$ 7.59
*** AHORRO: \$11.00 ***			
CIENTO SESENTA Y TRES PESOS 00/100 M.N.			
Pago Electrónico: 163.00			

BBVA
Emissor: BANANEX
VENTA

AFILIACION 4385316
TARJETA *****7997 VENCE /
DEBITO
AUT: 071401
TOTAL M.N. \$ 163.00
101

AUTORIZADO SIN FIRMA

AROC: AROC: A96F183EBML2EDF
AID: AID: A0000000041010
PAGARE NEGOCIABLE ÚNICAMENTE CON INSTITUCIONES DE CREDITO. POR ESTE PAGARE ME OBLIGO INCONDICIONALMENTE A PAGAR A LA ORDEN DEL BANCO ACREDITANTE EL IMPORTE DE ESTE TITO LO. ESTE PAGARE PROCEDE DEL CONTRATO DE APERTURA DE CREDITO QUE EL BANCO ACREDITANTE Y EL TARJETAHABIENTE TIENEN CELEBRADO.
Pago: \$ 163.00 Cambio: \$ 0.00

PAGO EN UNA SOLA EXHIBICION
LUGAR DE EXPEDICION: INURIS, SONORA
FRANCISCO VILLA Y EUSEBIO KINO #120 REVOLUCION, INURIS
SONORA C.P. 84120
email:atencionclientes@oxxo.com
Teléfono sin costo 81 83 20 20 20
¡Tenemos un lugar para ti!
Administrando o trabajando en OXXO,
La Cadena de Tiendas de Proximidad
más grande de Latinoamérica.
Acércate a un colaborador de tienda o búscanos en
redes sociales como "OXXO Reclutamiento"
para iniciar tu proceso. Aplican restricciones.
Consulta nuestro aviso de privacidad
en <https://www.oxxo.com/>
>>>> COPIA CLIENTE >>>>



CADENA COMERCIAL OXXO
R.F.C. CC08605231N4

Lugar de Expedición
CP: 84620

Factura: 1718542241024000220649

Régimen Fiscal:

623 - Opcional para Grupos de Sociedades

Folio Fiscal:

94289739-cfbc-4a8e-9fca-47fc6c46caed

Número del serie CSD del SAT: 00001000000505750848

Número del serie CSD del emisor: 00001000000506772672

Serie: 10MXL

Tipo de Comprobante: I - Ingreso

Exportación: 01 - No Aplica

Fecha de emisión: 2024-10-23T17:02:20

Fecha de certificación: 2024-10-23T18:02:21

Facturado a: GOBIERNO DEL ESTADO DE SONORA

Dirección: COMONFORT Y DR. PALIZA

Delegación/Municipio: HERMOSILLO

RFC: GES790913CT0

Régimen Fiscal: 603 - Personas Morales con Fines no Lucrativos

C.P : 83260

Colonia: CENTENARIO

Estado: SONORA

Uso CFDI: G03 - Gastos en general

Cantidad	Clave ID	Artículo	Precio Unitario	Impuesto	Importe	ObjetoImp
1.00 EA	50192100	PALOMITAS ACT II MANTEQUILLA 80GR	23.15	1.85	23.15	02
1.00 EA	50192100	FRITOS CHORIZO 170GR	49.54	3.96	49.54	02
1.00 EA	50202309	GATORLYTE UVA 20 OZ PET	12.04	0.96	12.04	02
4.00 EA	50202301	AGUA PURIFICADA ELECTROPURA 1 LT BOTE	16.00	0.00	64.00	02
1.00 EA	50161800	CHI-GOMA SANDIA 22GR	7.87	0.63	7.87	02
1.00 EA	50161800	PALETA BUBBALOO PIK-POP MANGO	3.70	0.30	3.70	02

PUE - Pago en una sola exhibición

Forma de Pago

28 - Tarjeta de débito

SUBTOTAL

TASA IEPS 8 %

TASA IVA 0 %

TASA IVA 8 %

TOTAL

160.30

6.74

0.00

0.96

168.00



Sello digital del SAT

BcRzIB7Fsw+4OuQ896wBluHuiauHMu6roSMzRumwBN+4vOBdfuykr7AZTG9ZjPH8ZfqsolIZy8DMUMkcTEJRExgj2r+VRsEGpXr6Ugt0hv+1j4gertpNjo47nAH70+B3HEFyGQDntDU3TZ98RidgOIEht6xAWCf8L1UGhjfNnYUWfPb/HjBpf/DQU0XHADEpit7oya1uqy/AukUWFZjyDqz5LCCWeMzf6xArPrGCM/bHt5dZxp3kpzeNhEl3m1Qp0wFwkMIDcTeVRBqj8Ln706p+kau50CRcUNfrPDxHN9Rknx0IyA9wP5X04ID1wrBmZxnOVyVLkqeUFqj9g==

Sello digital del SAT

bGQbEUVR/0O6vHh3bU5jSk74dRfKfmb31tUkv/6mOPmUWdEDZsk+5fXM7rVRYGOZmtUQd9cSsyRfPzMGi1VD8N8IZzfGnYjRViHBFjR3RVGBI+dtXBBGTQZQYzP7P6utgM+YcNdVXZRIO+YCSHP3kV3A6effHdvLST4TVvnxWSWE+Mlet3NpdDauijwBII18FdjQAFLL7pidoyK9HfAL+kHP+QltV815c6g54IU6izWmCosYBNfsHMIJGmp8oDYmyGEka7HjyDZJ8JqhKX2q7KGIMkuN9CsBokiBnpjBna1VEO/LirAlBIS8JOWYrdtATMmJOpK5009j3ktoMQ==

Cadena Original

||1.1|94289739-cfbc-4a8e-9fca-47fc6c46caed|2024-10-

23T18:02:21|AUR100128NN3|BcRzIB7Fsw+4OuQ896wBluHuiauHMu6roSMzRumwBN+4vOBdfuykr7AZTG9ZjPH8ZfqsolIZy8DMUMkcTEJRExgj2r+VRsEGpXr6Ugt0hv+1j4gertpNjo47nAH70+B3HEFyGQDntDU3TZ98RidgOIEht6xAWCf8L1UGhjfNnYUWfPb/HjBpf/DQU0XHADEpit7oya1uqy/AukUWFZjyDqz5LCCWeMzf6xArPrGCM/bHt5dZxp3kpzeNhEl3m1Qp0wFwkMIDcTeVRBqj8Ln706p+kau50CRcUNfrPDxHN9Rknx0IyA9wP5X04ID1wrBmZxnOVyVLkqeUFqj9g==|00001000000505750848||

*Este documento es una representación impresa de un CFDI.

This XML file does not appear to have any style information associated with it. The document tree is shown below.

```
<cfdi:Comprobante xmlns:cfdi="http://www.sat.gob.mx/cfd/4" xmlns:xsi="http://www.w3.org/2001/XMLSchema-instance"
xsi:schemaLocation="http://www.sat.gob.mx/cfd/4 http://www.sat.gob.mx/sitio_internet/cfd/4/cfdv40.xsd" Version="4.0" Serie="10MXL"
Folio="1718542241024000220649" Fecha="2024-10-23T17:02:20" Exportacion="01"
Sello="BcRz1B7Fsw+40uQ896wIBluHuiauHMu6roSMzRumwBN+4vObdfuyIr7AZT619ZjJPH8ZfqsolL1zy8DMUMkcTEJREXgJ2r+VRsEGpXr6Ugt0hv+1j4gertpNJo47nAH70+B3HEfyGQDntDU3T29
FormaPago="28" NoCertificado="0000100000050672762"
Certificado="MIIGCjCCA/KgAwIBAgIUMDAwMDEwMDAwMDA1MDY3NzI2NzIwDQYJKoZIhvcNAQELBQAwGEMSAwHgYDVQDDbD8VVRPUkLEQUQgQ0VSVElGSUNBRE9SQTEuMCwGA1UECgwIU0VSvKID
SubTotal="160.30" Moneda="MXN" Total="168.00" TipoDeComprobante="I" MetodoPago="PUE" LugarExpedicion="84620">
  <cfdi:Emisor Nombre="CADENA COMERCIAL OXXO" Rfc="CC08605231N4" RegimenFiscal="623"/>
  <cfdi:Receptor Rfc="GES790913CT0" Nombre="GOBIERNO DEL ESTADO DE SONORA" Usocfdi="603" DomicilioFiscalReceptor="83260" RegimenFiscalReceptor="603"/>
  <cfdi:Conceptos>
    <cfdi:Concepto ClaveProdServ="50192100" NoIdentificacion="7501006559019" Cantidad="1.00" ClaveUnidad="EA" Unidad="EA" Descripcion="PALOMITAS ACT II
MANTEQUILLA 80GR" ValorUnitario="23.148148" Importe="23.148148" ObjetoImp="02">
      <cfdi:Impuestos>
        <cfdi:Traslados>
          <cfdi:Traslado Base="23.15" Impuesto="003" TipoFactor="Tasa" TasaOCuota="0.080000" Importe="1.85"/>
          <cfdi:Traslado Base="25.00" Impuesto="002" TipoFactor="Tasa" TasaOCuota="0.000000" Importe="0.00"/>
        </cfdi:Traslados>
      </cfdi:Impuestos>
    </cfdi:Concepto>
    <cfdi:Concepto ClaveProdServ="50192100" NoIdentificacion="750101151062" Cantidad="1.00" ClaveUnidad="EA" Unidad="EA" Descripcion="FRITOS CHORIZO
170GR" ValorUnitario="49.537037" Importe="49.537037" ObjetoImp="02">
      <cfdi:Impuestos>
        <cfdi:Traslados>
          <cfdi:Traslado Base="49.54" Impuesto="003" TipoFactor="Tasa" TasaOCuota="0.080000" Importe="3.96"/>
          <cfdi:Traslado Base="53.50" Impuesto="002" TipoFactor="Tasa" TasaOCuota="0.000000" Importe="0.00"/>
        </cfdi:Traslados>
      </cfdi:Impuestos>
    </cfdi:Concepto>
    <cfdi:Concepto ClaveProdServ="50202309" NoIdentificacion="7501022015162" Cantidad="1.00" ClaveUnidad="EA" Unidad="EA" Descripcion="GATORLYTE UVA 20
OZ PET" ValorUnitario="12.037037" Importe="12.037037" ObjetoImp="02">
      <cfdi:Impuestos>
        <cfdi:Traslados>
          <cfdi:Traslado Base="12.04" Impuesto="002" TipoFactor="Tasa" TasaOCuota="0.080000" Importe="0.96"/>
        </cfdi:Traslados>
      </cfdi:Impuestos>
    </cfdi:Concepto>
    <cfdi:Concepto ClaveProdServ="50202301" NoIdentificacion="7501086801046" Cantidad="4.00" ClaveUnidad="EA" Unidad="EA" Descripcion="AGUA PURIFICADA
ELECTROPURA 1 LT BOTE" ValorUnitario="16.00" Importe="64.000000" ObjetoImp="02">
      <cfdi:Impuestos>
        <cfdi:Traslados>
          <cfdi:Traslado Base="64.00" Impuesto="002" TipoFactor="Tasa" TasaOCuota="0.000000" Importe="0.00"/>
        </cfdi:Traslados>
      </cfdi:Impuestos>
    </cfdi:Concepto>
    <cfdi:Concepto ClaveProdServ="50161800" NoIdentificacion="7503019404867" Cantidad="1.00" ClaveUnidad="EA" Unidad="EA" Descripcion="CHI-GOMA SANDIA
22GR" ValorUnitario="7.87037" Importe="7.870370" ObjetoImp="02">
      <cfdi:Impuestos>
        <cfdi:Traslados>
          <cfdi:Traslado Base="7.87" Impuesto="003" TipoFactor="Tasa" TasaOCuota="0.080000" Importe="0.63"/>
          <cfdi:Traslado Base="8.50" Impuesto="002" TipoFactor="Tasa" TasaOCuota="0.000000" Importe="0.00"/>
        </cfdi:Traslados>
      </cfdi:Impuestos>
    </cfdi:Concepto>
    <cfdi:Concepto ClaveProdServ="50161800" NoIdentificacion="7622210996190" Cantidad="1.00" ClaveUnidad="EA" Unidad="EA" Descripcion="PALETA BUBBALOO
PIK-POP MANGO" ValorUnitario="3.703704" Importe="3.703704" ObjetoImp="02">
      <cfdi:Impuestos>
        <cfdi:Traslados>
          <cfdi:Traslado Base="3.70" Impuesto="003" TipoFactor="Tasa" TasaOCuota="0.080000" Importe="0.30"/>
          <cfdi:Traslado Base="4.00" Impuesto="002" TipoFactor="Tasa" TasaOCuota="0.000000" Importe="0.00"/>
        </cfdi:Traslados>
      </cfdi:Impuestos>
    </cfdi:Concepto>
  </cfdi:Conceptos>
  <cfdi:Impuestos TotalImpuestosTrasladados="7.70">
    <cfdi:Traslados>
      <cfdi:Traslado Impuesto="003" TipoFactor="Tasa" TasaOCuota="0.080000" Base="84.26" Importe="6.74"/>
      <cfdi:Traslado Impuesto="002" TipoFactor="Tasa" TasaOCuota="0.000000" Base="155.00" Importe="0.00"/>
      <cfdi:Traslado Impuesto="002" TipoFactor="Tasa" TasaOCuota="0.080000" Base="12.04" Importe="0.96"/>
    </cfdi:Traslados>
  </cfdi:Impuestos>
  <cfdi:Complemento>
    <tfd:TimbreFiscalDigital xmlns:tfd="http://www.sat.gob.mx/TimbreFiscalDigital" xmlns:xsi="http://www.w3.org/2001/XMLSchema-instance"
xsi:schemaLocation="http://www.sat.gob.mx/TimbreFiscalDigital
http://www.sat.gob.mx/sitio_internet/cfd/TimbreFiscalDigital/TimbreFiscalDigitalv11.xsd" Version="1.1" UUID="94289739-cfbc-4a8e-9fca-47fc6c46caed"
FechaTimbrado="2024-10-23T18:02:21" RfcProvCertif="AUR100128NN3"
SelloSAT="bGQbEUVR/006VHh3bUsJSk74dRFkfnb3ltUkv/6mOPmUwEDZsk+5fXM7rVRYYG0ZmtUQd9cSSyRfRzPMG1lVD8N8IZfGnYJRVIHBFilr3RVGBI+dtXBBGTQZyZp7P6utgM+YcNdV
SelloCFD="BcRz1B7Fsw+40uQ896wIBluHuiauHMu6roSMzRumwBN+4vObdfuyIr7AZT619ZjJPH8ZfqsolL1zy8DMUMkcTEJREXgJ2r+VRsEGpXr6Ugt0hv+1j4gertpNJo47nAH70+B3HEfyGQDn
NoCertificadoSAT="00001000000505750848"/>
  </cfdi:Complemento>
  <cfdi:Addenda>
    <ns:Oxxo xmlns:ns="https://www.oxxo.com/ns/addenda/oxxo/1" version="1.1">
      <ns:generales tipoDocumento="Factura"/>
      <ns:clavesDescripcion c_MetodoPago="Pago en una sola exhibición" c_RegimenFiscal="Personas Morales con Fines no Lucrativos"
c_TipoDeComprobante="Ingreso" c_Usocfdi="Gastos en general" e_RegimenFiscal="Opcional para Grupos de Sociedades"/>
      <ns:receptor>
        <ns:domicilioFiscalR calles="COMONFORT Y DR. PALIZA" ciudad="HERMOSILLO" codigoPostal="83260" colonia="CENTENARIO" estado="SONORA"
municipio="HERMOSILLO" numero="S/N SN" pais="MEX"/>
      </ns:receptor>
      <ns:datosTienda codigoPostal="84620" direccion="Carretera Cananea-Agua Prieta Cananea (50GFZ) CANANEA, SON" nombre="Alger Nog"/>
      <ns:id:PORTAL93055752</ns:id>
    </ns:Oxxo>
  </cfdi:Addenda>
</cfdi:Comprobante>
```

Verificación de comprobantes fiscales digitales por internet

En estos momentos el servicio de red presenta lentitud, favor de intentar nuevamente.

RFC del emisor	Nombre o razón social del emisor	RFC del receptor	Nombre o razón social del receptor
CCO8605231N4	CADENA COMERCIAL OXXO	GES790913CT0	GOBIERNO DEL ESTADO DE SONORA

Folio fiscal	Fecha de expedición	Fecha certificación SAT	PAC que certificó
94289739-CFBE-4A8E-9FCA- 47FC6C46CAED	2024-10-23T17:02:20	2024-10- 23T18:02:21	AUR100128NN3

Total del CFDI	Efecto del comprobante	Estado CFDI	Estatus de cancelación
\$168.00	Ingreso	Vigente	Cancelable sin aceptación

 Imprimir

Cadena Comercial Oxxo, S.A. de C.V. (CCO-860523-1M4)
ALGER NOG
 Edison cte. Numero 1235 Colonia Talleres Monterrey, Nuevo
 Leon C.P. 64480

Resumen de Ocacional para Grupos de Sociedades

COOZDEF0109190	1	23/10/2024	14:47
ACT II MANTEQUILLA	1	25.00	
AGUAEPURAILT	2	32.00	
FRITOS CHORIZO 170G	1	53.50	
AGUAEPURAILT	2	32.00	
GATORLYTE UVA 591ML	1	26.50	
222997 1 l Gatorlyte va	1	13.50	
GRI GOMA SANDIA 22GR	1	8.50	
PALETA PIK POK 14.5G	1	4.00	
Fol Vta:2054134		Total: \$ 168.00	
ID-10NKL50GZF1		IVR INCLUIDO: \$ 0.96	
*** AHORRO: \$13.50 ***			
CIENTO SESENTA Y OCHO PESOS 00/100 M.N.			
Pago Electrónico: 168.00			

BBVA
 Emisor: BANAMEX
 VENTA

AFILIAION 4292348
 TARJETA *****/99/ VENCE /
 DEBITO
 AUT: 041360
 TOTAL M.N. \$ 168.00
 101

AUTORIZADO SIN FIRMA
 ARQC: ARQC: 9F664CA44338B511
 AID: AID: A0000000047010
 PAGARE NEGOCIABLE UNICAMENTE CON INSTITUCIONES DE CREDITO.
 O, POR ESTE PAGARE EL OBLIGO INCONDICIONALMENTE A PAGAR
 A LA ORDEN DEL BANCO ACREDITANTE EL IMPORTE DE ESTE TITULO.
 ESTE PAGARE PROCEDE DEL CONTRATO DE APERTURA DE CREDITO
 QUE EL BANCO ACREDITANTE Y EL TANTAJANABIENTE TIENEN
 CELEBRADO.

Pago: \$ 168.00 Cambio: \$ 0.00
 PAGO EN UNA SOLA EXHIBICION
 LUGAR DE EXPEDICION: CANANEA, SONORA
 CARRILERA CANANEA-AGUA PRIETA KM 7.100 RND. 1 CANANEA,
 CANANEA SONORA C.P. 84620
 email:atencionclientes@oxxo.com
 telefono sin costo 81 83 20 20 20
 ¡Tenemos un lugar para ti!
 Administrando o trabajando en OXXO,
 la Cadena de Tiendas de Proximidad
 más grande de Latinoamérica.
 Acércate a un colaborador de tienda o búscalos en
 redes sociales como "OXXO Reclutamiento"
 para iniciar tu proceso. Aplica restricciones.
 Consulta nuestro aviso de privacidad
 en https://www.oxxo.com/
 >>>> COPIA CLIENTE >>>>

Cadena Comercial Oxxo, S.A. de C.V. (CCO-860523-1M4)
ALGER NOG
 Edison cte. Numero 1235 Colonia Talleres Monterrey, Nuevo
 Leon C.P. 64480

Resumen de Ocacional para Grupos de Sociedades

COOZDEF0109190	1	23/10/2024	14:47
ACT II MANTEQUILLA	1	25.00	
AGUAEPURAILT	2	32.00	
FRITOS CHORIZO 170G	1	53.50	
AGUAEPURAILT	2	32.00	
GATORLYTE UVA 591ML	1	26.50	
222997 1 l Gatorlyte va	1	13.50	
GRI GOMA SANDIA 22GR	1	8.50	
PALETA PIK POK 14.5G	1	4.00	
Fol Vta:2054134		Total: \$ 168.00	
ID-10NKL50GZF1		IVR INCLUIDO: \$ 0.96	
*** AHORRO: \$13.50 ***			
CIENTO SESENTA Y OCHO PESOS 00/100 M.N.			
Pago Electrónico: 168.00			

BBVA
 Emisor: BANAMEX
 VENTA

AFILIAION 4292348
 TARJETA *****/99/ VENCE /
 DEBITO
 AUT: 041360
 TOTAL M.N. \$ 168.00
 101

AUTORIZADO SIN FIRMA
 ARQC: ARQC: 9F664CA44338B511
 AID: AID: A0000000047010
 PAGARE NEGOCIABLE UNICAMENTE CON INSTITUCIONES DE CREDITO.
 O, POR ESTE PAGARE EL OBLIGO INCONDICIONALMENTE A PAGAR
 A LA ORDEN DEL BANCO ACREDITANTE EL IMPORTE DE ESTE TITULO.
 ESTE PAGARE PROCEDE DEL CONTRATO DE APERTURA DE CREDITO
 QUE EL BANCO ACREDITANTE Y EL TANTAJANABIENTE TIENEN
 CELEBRADO.

Pago: \$ 168.00 Cambio: \$ 0.00
 PAGO EN UNA SOLA EXHIBICION
 LUGAR DE EXPEDICION: CANANEA, SONORA
 CARRILERA CANANEA-AGUA PRIETA KM 7.100 RND. 1 CANANEA,
 CANANEA SONORA C.P. 84620
 email:atencionclientes@oxxo.com
 telefono sin costo 81 83 20 20 20
 ¡Tenemos un lugar para ti!
 Administrando o trabajando en OXXO,
 la Cadena de Tiendas de Proximidad
 más grande de Latinoamérica.
 Acércate a un colaborador de tienda o búscalos en
 redes sociales como "OXXO Reclutamiento"
 para iniciar tu proceso. Aplica restricciones.
 Consulta nuestro aviso de privacidad
 en https://www.oxxo.com/
 >>>> COPIA CLIENTE >>>>



ALFONSO DURAZO MIRANDA

RFC: DUMA731115R16

Tipo de Comprobante: 1 - Ingreso

Lugar de Expedición: 84200

Régimen Fiscal: 612 - Personas Físicas con Actividades Empresariales y Profesionales

Forma de pago
Método de pago
Moneda:
Exportación:

28 - Tarjeta de débito
PUE - Pago en una sola exhibición
MXN - Peso Mexicano
01 - No aplica

Folio
Fecha
Tipo de cambio:

B - 41964
23/10/2024 21:47:35

Datos del cliente

Cliente: GOBIERNO DEL ESTADO DE SONORA
R.F.C.: GES790913CT0
Domicilio fiscal: 83260

Uso CFDI: G03 - Gastos en general.
Régimen fiscal: 603 - Personas Morales con Fines no Lucrativos

Cantidad	Unidad	Clave Unidad SAT	Clave Producto/Servicio	Concepto / Descripción	Valor Unitario	Descuentos	Impuestos	Importe
1.00		E48 - Unidad de servicio	90101500 - Establecimientos para comer y beber	Consumo	314.82	0.00	002 - IVA - 25.18	314.82

Importe con letra

TRESCIENTOS CUARENTA PESOS 00/100 M.N.

Subtotal	314.82
Impuestos trasladados	25.18
Total	340.00

CFDI Relacionados:

Tipo Relación

CFDI Relacionados



Serie del Certificado del emisor: 00001000000513008739
Folio fiscal: 95C4C22E-5D8E-418A-8068-4C29F0DA00DE
No. de Serie del Certificado del SAT: 00001000000709182898
Fecha y hora de certificación: Octubre 23 2024 - 22:47:37

Este documento es una representación impresa de un CFDI

Sello Digital del CFDI

eeKQvrPjCnZrRkRRnCsUPOasSkWThWkeZEvTc4S2XHWsRmsGw03IngA7k4jDqQWi7u0GkUUtYmjU7A/8mix1K
/LL4f9qswYL7J5CC/tL2WcaDHfS9bQI55j7+hlGx66cDxcw9oYQlpRNi4yBMUWbsJ3n/9gqGrIwcJLPQGk3NE
EeXsqu1XF2SUWUNXy/9zO67Ce9NgwXJJD/CX/q1TgcdB3TZLNp2L/wOPAZUQXpiB+VDY9ToJY6xPte25Na1Z7
zX+mKzqmikCd1Kqb4hItFqQeabijbEdXtc1DLgyX/JikU553BNefr/H7bPnxzMlc+AKfWNgrszHjtH0xjVw==

Sello del SAT

SDwXdug2b/WFmTtYV06GWiBqQclijP5FLu6XIMOjhl/FIHtY/SIRF2YVOfbkO+yxzyL3xldjSpK6j6ce
4i02truSTQp6B5opLF7xfrQUF9aAu3VMVEBjQXc/yqB84RYTpyVhm2tWVfGdy1c86QB5RrUJoItqub0
YTjtW09OacIbddd50reR2aCaPyLnkF4XruBjZSUcKGYBhR83wrMrslwTD2XhHdpKn0wGdBtoGBJo7
2Zocd1586tCIT64vfaykqXghMLJTrKdLmMEghPFozmBZxiWS5UX+S5s3mCHQPDWHQLs4QAfWncMNjJv
7Z58ZdZpP2QUg5t8EYQog==

Cadena original del complemento de certificación digital del SAT

||1.1|95C4C22E-5D8E-418A-8068-4C29F0DA00DE|2024-10-23T22:47:37|MA50810247C0|eeKQ
vrPjCnZrRkRRnCsUPOasSkWThWkeZEvTc4S2XHWsRmsGw03IngA7k4jDqQWi7u0GkUUtYmjU7A/8mix
1K/LL4f9qswYL7J5CC/tL2WcaDHfS9bQI55j7+hlGx66cDxcw9oYQlpRNi4yBMUWbsJ3n/9gqGrIwcJ
LPQGk3NEEeXsqu1XF2SUWUNXy/9zO67Ce9NgwXJJD/CX/q1TgcdB3TZLNp2L/wOPAZUQXpiB+VDY9To
JY6xPte25Na1Z7zX+mKzqmikCd1Kqb4hItFqQeabijbEdXtc1DLgyX/JikU553BNefr/H7bPnxzMlc+
AKfWNgrszHjtH0xjVw==|00001000000709182898||

This XML file does not appear to have any style information associated with it. The document tree is shown below.

```
<cfdi:Comprobante xmlns:cfdi="http://www.sat.gob.mx/cfd/4" xmlns:xsi="http://www.w3.org/2001/XMLSchema-instance"
xsi:schemaLocation="http://www.sat.gob.mx/cfd/4 http://www.sat.gob.mx/sitio_internet/cfd/4/cfdv40.xsd" Version="4.0" Serie="B" Folio="41964"
Fecha="2024-10-23T21:47:35"
Sello="eekQvrPjCnZRRnCsUP0asSkWThewkeZEvtC4S2XHSrmsGw03IngA7k4jDqQwi7u0GkUUtYmjU7A/8mix1K/LL4f9qswYL7J5CC/tL2WcaDHfxS9bQI55j7+hlgX66cDxcw9oYQlPRN14yB
FormaPago="28" NoCertificado="00001000000513008739"
Certificado="MIIF6zCCA90GAWIBAGIUMDAwMDEwMDAwMDA1MTMwMDg3MzkwdQY3KoZiHvcNAQELBQAwwggGEMSAwHGYDVQDDbBdVVRPUK1EQUQGQ0VSVE1GSUNBRE9SQTEuMCwGA1UECglw0VSvklD
SubTotal="314.82" Moneda="MXN" Total="340.00" TipoDeComprobante="I" Exportacion="01" MetodoPago="PUE" LugarExpedicion="84200">
  <cfdi:Emisor RegimenFiscal="612" Rfc="DUMA731115R16" Nombre="ALFONSO DURAZO MIRANDA"/>
  <cfdi:Receptor Rfc="GES790913CT0" Nombre="GOBIERNO DEL ESTADO DE SONORA" DomicilioFiscalReceptor="83260" RegimenFiscalReceptor="603" UsoCFDI="G03"/>
  <cfdi:Conceptos>
    <cfdi:Concepto ClaveProdServ="90101500" ClaveUnidad="E48" Cantidad="1.00" NoIdentificacion="01" Descripcion="Consumo" ValorUnitario="314.82"
    Importe="314.82" ObjetoImp="02">
      <cfdi:Impuestos>
        <cfdi:Traslados>
          <cfdi:Traslado Base="314.82" Impuesto="002" TipoFactor="Tasa" TasaOCuota="0.080000" Importe="25.18"/>
        </cfdi:Traslados>
      </cfdi:Impuestos>
    </cfdi:Concepto>
  </cfdi:Conceptos>
  <cfdi:Impuestos TotalImpuestosTrasladados="25.18">
    <cfdi:Traslados>
      <cfdi:Traslado Impuesto="002" TipoFactor="Tasa" TasaOCuota="0.080000" Importe="25.18" Base="314.82"/>
    </cfdi:Traslados>
  </cfdi:Impuestos>
  <cfdi:Complemento>
    <tfd:TimbreFiscalDigital xmlns:tfd="http://www.sat.gob.mx/TimbreFiscalDigital" xmlns:xsi="http://www.w3.org/2001/XMLSchema-instance"
    xsi:schemaLocation="http://www.sat.gob.mx/TimbreFiscalDigital
    http://www.sat.gob.mx/sitio_internet/cfd/TimbreFiscalDigital/TimbreFiscalDigitalv11.xsd" Version="1.1" UUID="95C4C22E-5D8E-418A-8068-4C29F0DA00DE"
    FechaTimbrado="2024-10-23T22:47:37" RfcProvCertif="MAS0810247C0"
    SelloCFD="eekQvrPjCnZRRnCsUP0asSkWThewkeZEvtC4S2XHSrmsGw03IngA7k4jDqQwi7u0GkUUtYmjU7A/8mix1K/LL4f9qswYL7J5CC/tL2WcaDHfxS9bQI55j7+hlgX66cDxcw9oYQl
    NoCertificadoSAT="00001000000709182898"
    SelloSAT="SDwXdu2b/WFmTYV06Gw1BqQc1iljP5FLu6XIM0jhl/F1HIY/5IRF2YV0fbk0+yxzyL3IdjSPK6j6ce4i02truSTQ06B5opLF7xfrQUF9aAu3VMVEBjQXc/yqB84RYTpzyVhm2twVF
  </cfdi:Complemento>
</cfdi:Comprobante>
```



Verificación de comprobantes fiscales digitales por internet

RFC del emisor	Nombre o razón social del emisor	RFC del receptor	Nombre o razón social del receptor
DUMA731115R16	ALFONSO DURAZO MIRANDA	GES790913CT0	GOBIERNO DEL ESTADO DE SONORA
Folio fiscal	Fecha de expedición	Fecha certificación SAT	PAC que certificó
95C4C22E-5D8E-418A-8068-4C29F0DA00DE	2024-10-23T21:47:35	2024-10-23T22:47:37	MAS0810247C0
Total del CFDI	Efecto del comprobante	Estado CFDI	Estatus de cancelación
\$340.00	Ingreso	Vigente	Cancelable sin aceptación

Imprimir



DUMAGO

ALFONSO DURAZO MIRANDA
DUMA731115R16
CALLE 6 AVENIDA 8 #800 SN
COLONIA CENTRO C.P. 84200
AGUA PRIETA, SONORA
TEL 633 338 8750

FOLIO : B38852

CONTROL # B39031

MESA : 12

(ABRIO: 23-10-2024 20:49)

2 x \$ 80.00

TACO DE ASADA	\$ 160.00
TACO MIXTO	\$ 100.00
TACO DE ASADA	\$ 80.00

TOTAL \$ 340.00

DLS \$ 18.89

\$18.00x1 DLLS us

4 ARTICULOS

CLIENTE :PUBLICO EN GENERAL

MESERO :LILY

MESA :12

GRACIAS POR SU COMPRA

PRECUENTA

DUMAGO

ALFONSO DURAZO MIRANDA
DUMA731115R16
CALLE 6 AVENIDA 8 #800 SN
COLONIA CENTRO C.P. 84200
AGUA PRIETA, SONORA
TEL 633 338 8750

FOLIO : B38852

CONTROL # B39031

MESA : 12

(ABRIO: 23-10-2024 20:49)

2 x \$ 80.00

TACO DE ASADA	\$ 160.00
TACO MIXTO	\$ 100.00
TACO DE ASADA	\$ 80.00

TOTAL \$ 340.00

DLS \$ 18.89

\$18.00x1 DLLS us

4 ARTICULOS

CLIENTE :PUBLICO EN GENERAL

MESERO :LILY

MESA :12

GRACIAS POR SU COMPRA

PRECUENTA

EMISOR:

KAREN ALEJANDRA VARELA RIOS

RFC: VARK961113R43

Régimen Fiscal: 626

Dirección: Calle CALLE 19 Y 20 AVENIDA 34 Y 35, No. 1901, CP. 84270, SON, MEX.

RECEPTOR:

GOBIERNO DEL ESTADO DE SONORA

RFC: GES790913CTO

Régimen Fiscal: 603

Fecha: 2024-10-23T15:59:29	Tipo de Comprobante: I	No. Certificado: 00001000000511147741
Lugar de Expedición: 84270	Moneda: MXN	Tipo de Cambio: 1
Forma de Pago: 28	Método de Pago: PUE	Uso CFDI: G03

CANT Y UNID.	DESCRIPCIÓN:	UNITARIO:	IMPORTE:
1 SERVICIO	HOSPEDAJE	728.93	728.93
ClaveUnidad: E48 Noldentificación: 1 ClaveProdServ: 90111800			



Importe en letra: Ochocientos Pesos 00/100 M.N.
 Folio Fiscal UUID: 82d2ff9f-0235-4089-95ec-c283c3642c35
 Fecha de Timbrado: 2024-10-23T16:59:29
 RFC Proveedor de Certificación: LSO1306189R5
 No. Certificado SAT: 00001000000509846663

SubTotal:	728.93
IVA 8%	58.31
ISR Ret.	9.11
IMP LOCAL TRASLADADO 3 3.00%	21.87
Total:	800.00

Sello SAT

HmGj2jgU++053bUEHGiLaVvdyFhH4E59P5a1YjPluHJHrusQ+e05PTZqU4T1Yz000k
 na3AQJ0PhtHspUM8P7lpoWv3Lxx0F02EizMzCJRnHpkUhrR8aNLUZDSJARD54+eeF7e39RM
 cwQIQeXl8HDOh780aRwZnxcnGuCZIM52toKHMsZQa5Urm+FE+qOUegh9pGQP2hzJyjd1
 103Pm2D2A8o0r5D3epD0G5Yy4qurWVdndVgpm4uLlKamwaCPWA71eFV11wQTim3CzToc
 EhcIAAWsqQJAM537YBadPKcZAJpcY5VWE99eR8ITwe=

Sello CFD

EG0wNX5Fz4C+P5V5ZieegEa1WUNLjyD+4FOXb10LxUKT8+Hpe1fsAQ6NeVpic1bXK6O1F
 vEwvSzpJ3gP1EgDvUzUgmM2CndmcczhfzQW3FID7DBlyxL1ZY2a+gwnkroQDRmmw9p
 OnEjySSZu9sZ17FEcE508vsk87ywiop360J8UlnKw7+D+Xh7aWUvOvLE+SmcV+v0ARW
 dC4RidMiaWheeEDZGpnW6Qn4R3pbWpdxWYZSC0YN9dCVSSZPaySbCz7IB3hA45TjPK+7
 g80kccZKfXHB9yZyYJCrnu457kuHd3c6NbYvfltrCFE5MY8EcDw==

Cadena original SAT

!1-182d2ff9f-0235-4089-95ec-c283c3642c352024-10-23T16:59:29LSO1306189R5EG0wNX5
 Fz4C+P5V5ZieegEa1WUNLjyD+4FOXb10LxUKT8+Hpe1fsAQ6NeVpic1bXK6O1FvEwvSzpJ3gP1EgDvUzUgmM2CndmcczhfzQW3FID7DBlyxL1ZY2a+gwnkroQDRmmw9pOnEjySSZ
 u9sZ17FEcE508vsk87ywiop360J8UlnKw7+D+Xh7aWUvOvLE+SmcV+v0ARWdC4RidMiaWheeEDZGpnW6Qn4R3pbWpdxWYZSC0YN9dCVSSZPaySbCz7IB3hA45TjPK+7g80kccZ
 KfXHB9yZyYJCrnu457kuHd3c6NbYvfltrCFE5MY8EcDw==00001000000509846663!



```
<cfdi:Comprobante xmlns:cfdi="http://www.sat.gob.mx/cfd/4" xmlns:xsi="http://www.w3.org/2001/XMLSchema-instance"
xmlns:implocal="http://www.sat.gob.mx/implocal" Version="4.0" Serie="A" Folio="4125" Fecha="2024-10-23T15:59:29" FormaPago="28"
NoCertificado="00001000000511147741" SubTotal="728.93" Moneda="MXN" Total="800.00" TipoDeComprobante="I" Exportacion="01" MetodoPago="PUE"
LugarExpedicion="84270" xsi:schemaLocation="http://www.sat.gob.mx/cfd/4 http://www.sat.gob.mx/sitio_internet/cfd/4/cfdv40.xsd
http://www.sat.gob.mx/implocal http://www.sat.gob.mx/sitio_internet/cfd/implocal/implocal.xsd"
Certificado="MIIF6JCcA9KgAwIBAgIUMDAwMDEwMDAwMDA1MTExNDc3NDExNDQyKzIhYzVhNAQELBQAwggGEMSAwHgYDVQODBdBVVRPUK1EQUGQ0VSVE1GSUNBRE9SQTEuMCAwGA1UECgwiU0VSVk1D
Sello="EG0wNXSFzF4C+PSV5IZleeqEaA1WUNUytD+4FQXb10LxUKT8+Hpe1fsAQf1NeVptc1bXkQ01FvEsvnvSzpJ3gPlEgDVu2IJgmM2CNdmoczhf+zQW3FID7DBtyrXL1ZY2n+gwmk/roGDInmw0p
NoCertificadoSAT="00001000000509846663"
<cfdi:Emisor Nombre="KAREN ALEJANDRA VARELA RIOS" Rfc="VARK96113R43" RegimenFiscal="626"/>
<cfdi:Receptor Rfc="GES790913CT0" Nombre="GOBIERNO DEL ESTADO DE SONORA" DomicilioFiscalReceptor="83260" RegimenFiscalReceptor="603" UsoCFDI="G03"/>
<cfdi:Conceptos>
<cfdi:Concepto ClaveProdServ="90111800" NoIdentificacion="1" Cantidad="1" ClaveUnidad="E48" Unidad="SERVICIO" Descripcion="HOSPEDAJE"
ValorUnitario="728.93" Importe="728.93" ObjetoImp="02">
<cfdi:Impuestos>
<cfdi:Traslados>
<cfdi:Traslado Base="728.93" Impuesto="002" TipoFactor="Tasa" TasaOCuota="0.080000" Importe="58.31"/>
</cfdi:Traslados>
<cfdi:Retenciones>
<cfdi:Retencion Base="728.93" Impuesto="001" TipoFactor="Tasa" TasaOCuota="0.012500" Importe="9.11"/>
</cfdi:Retenciones>
</cfdi:Impuestos>
</cfdi:Concepto>
</cfdi:Conceptos>
<cfdi:Impuestos TotalImpuestosRetenidos="9.11" TotalImpuestosTrasladados="58.31">
<cfdi:Retenciones>
<cfdi:Retencion Impuesto="001" Importe="9.11"/>
</cfdi:Retenciones>
<cfdi:Traslados>
<cfdi:Traslado Base="728.93" Impuesto="002" TipoFactor="Tasa" TasaOCuota="0.080000" Importe="58.31"/>
</cfdi:Traslados>
</cfdi:Impuestos>
<cfdi:Complemento>
<implocal:ImpuestosLocales version="1.0" TotaldeRetenciones="0" TotaldeTraslados="21.87">
<implocal:TrasladosLocales ImplocTrasladado="IMP LOCAL TRASLADADO 3" TasadeTraslado="3.00" Importe="21.87"/>
</implocal:ImpuestosLocales>
<cfdi:TimbreFiscalDigital xmlns:tfd="http://www.sat.gob.mx/TimbreFiscalDigital" xmlns:xsi="http://www.w3.org/2001/XMLSchema-instance"
xsi:schemaLocation="http://www.sat.gob.mx/TimbreFiscalDigital
http://www.sat.gob.mx/sitio_internet/cfd/TimbreFiscalDigital/TimbreFiscalDigitalv11.xsd" Version="1.1" UUID="82d2ff9f-0235-4089-95ec-c283c3642c35"
FechaTimbrado="2024-10-23T16:59:29" RfcProvCertif="LS01306189R5"
SelloCFD="EG0wNXSFzF4C+PSV5IZleeqEaA1WUNUytD+4FQXb10LxUKT8+Hpe1fsAQf1NeVptc1bXkQ01FvEsvnvSzpJ3gPlEgDVu2IJgmM2CNdmoczhf+zQW3FID7DBtyrXL1ZY2n+gwmk/roGD
NoCertificadoSAT="00001000000509846663"
SelloSAT="HmGjZjgUt++053bUEhGILaVvtdyFhB4E59P5q1YjPfusHJHRusQ+oeo5PTZqU4TI1Yz/o00kna3AOjJ0PnfhSgUM8P7fgowvt3Lnx0F/0ZElzMDzfJrNhpKUrR8sNLUZDSJ4Rdi
</cfdi:Complemento>
</cfdi:Comprobante>
```

Verificación de comprobantes fiscales digitales por internet

En estos momentos el servicio de red presenta lentitud, favor de intentar nuevamente.

RFC del emisor	Nombre o razón social del emisor	RFC del receptor	Nombre o razón social del receptor
VARK961113R43	KAREN ALEJANDRA VARELA RIOS	GES790913CT0	GOBIERNO DEL ESTADO DE SONORA

Folio fiscal	Fecha de expedición	Fecha certificación SAT	PAC que certificó
82D2FF9F-0235-4089-95EC-C283C3642C35	2024-10-23T15:59:29	2024-10-23T16:59:29	LSO1306189R5

Total del CFDI	Efecto del comprobante	Estado CFDI	Estatus de cancelación
\$800.00	Ingreso	Vigente	Cancelable sin aceptación

 Imprimir





CADENA COMERCIAL OXO
R.F.C. CCO8605231N4

Lugar de Expedición
CP: 84200

Factura: 1727960241025020149001

Régimen Fiscal:

623 - Opcional para Grupos de Sociedades

Folio Fiscal:

893dc526-9317-47cb-9dbc-1cc8d2205a05

Número del serie CSD del SAT: 00001000000505750848

Número del serie CSD del emisor: 00001000000506772672

Serie: 10MXL

Tipo de Comprobante: I - Ingreso

Exportación: 01 - No Aplica

Fecha de emisión: 2024-10-24T19:01:49

Fecha de certificación: 2024-10-24T20:01:49

Facturado a: GOBIERNO DEL ESTADO DE SONORA

Dirección: COMONFORT Y DR. PALIZA

Delegación/Municipio: HERMOSILLO

RFC: GES790913CT0

Régimen Fiscal: 603 - Personas Morales con Fines no Lucrativos

C.P : 83260

Colonia: CENTENARIO

Estado: SONORA

Uso CFDI: G03 - Gastos en general

Cantidad	Clave ID	Artículo	Precio Unitario	Impuesto	Importe	ObjetoImp
1.00 EA	50181900	PAN DULCE REBANADAS BIMBO 55 GR BOLSA GLASS	16.67	1.33	16.67	02
1.00 EA	50192100	RANCHERITOS 58GR	21.30	1.70	21.30	02
1.00 EA	50202306	DR PEPPER CREAM SODA 600ML NR	18.52	1.48	18.52	02

PUE - Pago en una sola exhibición

Forma de Pago

28 - Tarjeta de débito

SUBTOTAL

TASA IEPS 8 %

TASA IVA 0 %

TASA IVA 8 %

TOTAL

56.48

3.03

0.00

1.48

60.99



Sello digital del SAT

NgDtEyyFFMO30GUTaevUTMLYbbcoTajF1Q0TWJafSNDC1sSONvY9HcMyc0qpGprSF88j01Twd/IMY4YvFntUavbwO9cTxoG64pLfHBJBKdZxaiaR4Hs1KDE8yvaRx0nDI7jpCj+U0xhGfxrF5qekgffX4S6ly1eLQGiRo6PrKvfdbGkAY3cuT5L5R3vmlu1MpEaiqnohPAYN+YCVF8PueYmqyH9dgcLTvH6q5OjXl3CGLHP+ILxHkMYPXMrh6VZsbBPOGBHl3sr/ILSIL5hLZ86Pw68eQ9q382uB0B2NjofWlh5VQR7PLTlobWoeC8Cwfk+u58oATGSYNWt+418A==

Sello digital del SAT

GFZAsNxC5WQnEOpWldPA1wg1k0SI+BaobKjaeRpX5dFugBO+TmuS3NK81ZOLCD0nfNY/pjKOL2WCE0DZCN2bcPQybe0I1HIDFHUwGUvnmO0zLi01gz4DGGW0a5aW6NRmjmtHpx5c2paiuXpt6mVktI0GnXF+OskGZPFoeFosWGBdHyeSTtjGc3m+hHO6oNDhaqtzpzK3Q0d6YcKqWXRyV9r3ZdV8MrmUCcMMPiQdly/2OwRqqPVfTKcudhrtxaGCQ4B0zjYHcWeigVKsFMU+gjWavh8lhStrdKFZ7Xl72KMjslIqwl92T9VvTvXJkn0FzvV1ehAFQo6w6CFI0Q==

Cadena Original

||1.1|893dc526-9317-47cb-9dbc-1cc8d2205a05|2024-10-

24T20:01:49|AUR100128NN3|NgDtEyyFFMO30GUTaevUTMLYbbcoTajF1Q0TWJafSNDC1sSONvY9HcMyc0qpGprSF88j01Twd/

IMY4YvFntUavbwO9cTxoG64pLfHBJBKdZxaiaR4Hs1KDE8yvaRx0nDI7jpCj+U0xhGfxrF5qekgffX4S6ly1eLQGiRo6PrKvfdbGkAY3cuT5L5R3vmlu1MpEaiqnohPAYN+YCVF8PueYmqyH9dgcLTvH6q5OjXl3CGLHP+ILxHkMYPXMrh6VZsbBPOGBHl3sr/ILSIL5hLZ86Pw68eQ9q382uB0B2NjofWlh5VQR7PLTlobWoeC8Cwfk+u58oATGSYNWt+418A==|00001000000505750848||

*Este documento es una representación impresa de un CFDI.

This XML file does not appear to have any style information associated with it. The document tree is shown below.

```
<cfdi:Comprobante xmlns:cfdi="http://www.sat.gob.mx/cfd/4" xmlns:xsi="http://www.w3.org/2001/XMLSchema-instance"
xsi:schemaLocation="http://www.sat.gob.mx/cfd/4 http://www.sat.gob.mx/sitio_internet/cfd/4/cfdv40.xsd" Version="4.0" Serie="10MXL"
Folio="1727960241025020149001" Fecha="2024-10-24T19:01:49" Exportacion="01"
Sello="NgDtEyyvFFM030GUTaevUTMLYbbcoTajF1Q0iTWjafSNDClS0NvY9HcMyc0qpGprSF88j01TwD/IMY4YvFNTUavbw09cTxoG64pLfhBJBKdZxaiaR4Hs1KDE8yvaRx0nD17jpCj+U0xhGfXrFS
FormaPago="28" NoCertificado="00001000000506772672"
Certificado="MIIGCjCCA/KgAwIBAgIUMDAwMDEwMDAwMDA1MDY3NzI2NzIwDQYJKoZIhvcNAQELBQAwggGEMSAwHgYDVQDDbDBVVRPULKEQUQGQ0VSVElGSUNBRE9SQTEuMCwGA1UECglwU0VSvk1D
SubTotal="56.48" Moneda="MXN" Total="60.99" TipoDeComprobante="I" MetodoPago="PUE" LugarExpedicion="84200">
<cfdi:Emisor Nombre="CADENA COMERCIAL OXXO" Rfc="CCO8605231N4" RegimenFiscal="623"/>
<cfdi:Receptor Rfc="GES790913CT0" Nombre="GOBIERNO DEL ESTADO DE SONORA" UsoCFDI="G03" DomicilioFiscalReceptor="83260" RegimenFiscalReceptor="603"/>
<cfdi:Conceptos>
<cfdi:Concepto ClaveProdServ="50181900" NoIdentificacion="7501000112845" Cantidad="1.00" ClaveUnidad="EA" Unidad="EA" Descripcion="PAN DULCE
REBANADAS BIMBO 55 GR BOLSA GLASS" ValorUnitario="16.666667" Importe="16.666667" ObjetoImp="02">
<cfdi:Impuestos>
<cfdi:Traslados>
<cfdi:Traslado Base="16.67" Impuesto="003" TipoFactor="Tasa" TasaOCuota="0.080000" Importe="1.33"/>
<cfdi:Traslado Base="18.00" Impuesto="002" TipoFactor="Tasa" TasaOCuota="0.000000" Importe="0.00"/>
</cfdi:Traslados>
</cfdi:Impuestos>
</cfdi:Concepto>
<cfdi:Concepto ClaveProdServ="50192100" NoIdentificacion="7501011111028" Cantidad="1.00" ClaveUnidad="EA" Unidad="EA" Descripcion="RANCHERITOS 58GR"
ValorUnitario="21.296296" Importe="21.296296" ObjetoImp="02">
<cfdi:Impuestos>
<cfdi:Traslados>
<cfdi:Traslado Base="21.30" Impuesto="003" TipoFactor="Tasa" TasaOCuota="0.080000" Importe="1.70"/>
<cfdi:Traslado Base="23.00" Impuesto="002" TipoFactor="Tasa" TasaOCuota="0.000000" Importe="0.00"/>
</cfdi:Traslados>
</cfdi:Impuestos>
</cfdi:Concepto>
<cfdi:Concepto ClaveProdServ="50202306" NoIdentificacion="7501198355581" Cantidad="1.00" ClaveUnidad="EA" Unidad="EA" Descripcion="DR PEPPER CREAM
SODA 600ML NR" ValorUnitario="18.518519" Importe="18.518519" ObjetoImp="02">
<cfdi:Impuestos>
<cfdi:Traslados>
<cfdi:Traslado Base="18.52" Impuesto="002" TipoFactor="Tasa" TasaOCuota="0.080000" Importe="1.48"/>
</cfdi:Traslados>
</cfdi:Impuestos>
</cfdi:Concepto>
</cfdi:Conceptos>
<cfdi:Impuestos TotalImpuestosTrasladados="4.51">
<cfdi:Traslados>
<cfdi:Traslado Impuesto="003" TipoFactor="Tasa" TasaOCuota="0.080000" Base="37.97" Importe="3.03"/>
<cfdi:Traslado Impuesto="002" TipoFactor="Tasa" TasaOCuota="0.000000" Base="41.00" Importe="0.00"/>
<cfdi:Traslado Impuesto="002" TipoFactor="Tasa" TasaOCuota="0.080000" Base="18.52" Importe="1.48"/>
</cfdi:Traslados>
</cfdi:Impuestos>
<cfdi:Complemento>
<cfd:TimbreFiscalDigital xmlns:tfd="http://www.sat.gob.mx/TimbreFiscalDigital" xmlns:xsi="http://www.w3.org/2001/XMLSchema-instance"
xsi:schemaLocation="http://www.sat.gob.mx/TimbreFiscalDigital
http://www.sat.gob.mx/sitio_internet/cfd/TimbreFiscalDigital/TimbreFiscalDigitalv11.xsd" Version="1.1" UUID="893dc526-9317-47cb-9dbc-1cc8d2205a05"
FechaTimbrado="2024-10-24T20:01:49" RfcProvCertif="AUR100128NN3"
SelloSAT="GFZAsNxCSWQnEdPwLdPA1wg1k0SI+BaobKJaeRpX5dFugBO+TmuS3NK81ZOLCD0nfNY/pjKOL2WCE0DZCN2bcPQybeOI1HIDFHUwGUVnm00zLi01gz4DG6W0a5aW6NRmJmtHpx5c2pa
SelloCFD="NgDtEyyvFFM030GUTaevUTMLYbbcoTajF1Q0iTWjafSNDClS0NvY9HcMyc0qpGprSF88j01TwD/IMY4YvFNTUavbw09cTxoG64pLfhBJBKdZxaiaR4Hs1KDE8yvaRx0nD17jpCj+U0x
NoCertificadoSAT="00001000000505750848"/>
</cfdi:Complemento>
<cfdi:Addenda>
<ns:Oxxo xmlns:ns="https://www.oxxo.com/ns/addenda/oxxo/1" version="1.1">
<ns:generales tipoDocumento="Factura"/>
<ns:clavesDescripcion c_MetodoPago="Pago en una sola exhibición" c_RegimenFiscal="Personas Morales con Fines no Lucrativos"
c_TipoDeComprobante="Ingreso" c_UsoCFDI="Gastos en general" e_RegimenFiscal="Opcional para Grupos de Sociedades"/>
<ns:receptor>
<ns:domicilioFiscalR calle="COMONFORT Y DR. PALIZA" ciudad="HERMOSILLO" codigoPostal="83260" colonia="CENTENARIO" estado="SONORA"
municipio="HERMOSILLO" numero="S/N 5N" pais="MEX"/>
</ns:receptor>
<ns:datosTienda codigoPostal="84200" direccion="Entronque Carretera Agua Prieta Centro (50VA9) AGUA PRIETA, SON" nombre="Los Pinos
Nls"/>
<ns:id>PORTAL93103874</ns:id>
</ns:Oxxo>
</cfdi:Addenda>
</cfdi:Comprobante>
```

Verificación de comprobantes fiscales digitales por internet

RFC del emisor	Nombre o razón social del emisor	RFC del receptor	Nombre o razón social del receptor
CCO8605231N4	CADENA COMERCIAL OXXO	GES790913CT0	GOBIERNO DEL ESTADO DE SONORA
Folio fiscal	Fecha de expedición	Fecha certificación SAT	PAC que certificó
893DC526-9317-47CB-9DBC-1CC8D2205A05	2024-10-24T19:01:49	2024-10-24T20:01:49	AUR100128NN3
Total del CFDI	Efecto del comprobante	Estado CFDI	Estatus de cancelación
\$60.99	Ingreso	Vigente	Cancelable sin aceptación

Imprimir



Cadena Comercial OXXO, S.A. de C.V.

CCO-860523-1N4

LOS PINOS NLS

Edison 1235 Mta. Col. Talleres, Mty. N.L. CP 64460

Regimen opcional para grupos de sociedades.

MECAJE0010140	1	24/10/2024	12:11
REBANADAS GLASS 556R	1		18.00
RANCHERITOS 56R	1		23.00
DR PEPPER CREAM SODA	1		20.00
Fal.Vta:1625657		Total:	\$ 61.00
ID:10NXL30VA91		IUA INCLUIDA:	\$ 1.48
SESENTA Y UNO PESOS 00/100 N.N.			
Pago Electrónico:			61.00

BBVA

Emisor: BAHANEX

VENTA

AFILIACION 4090038

TARJETA ****7997

VENCE /

DEBITO

AUT: 002458

TOTAL d.N. \$ 61.00
181

AUTORIZADO SIN FIRMA

ARC: ARCC: 1DF14E5F02029ED5

AID: AID: 80000000041010

PAGARE NEGOCIABLE ÚNICAMENTE CON INSTITUCIONES DE CRÉDITO.
O, POR ESTE PAGARE ME OBLIGO INCONDICIONALMENTE A PAGAR
A LA ORDEN DEL BANCO ACREDITANTE EL IMPORTE DE ESTE TÍTULO.
LO ESTE PAGARE PROCEDE DEL CONTRATO DE APERTURA DE CRÉDITO
QUE EL BANCO ACREDITANTE Y EL TARJETAHABIENTE TIENEN
CELEBRADO.

Pago: \$ 61.00 Cambio: \$ 0.00

PAGO EN UNA SOLA EXHIBICION

LUGAR DE EXHIBICION: AGUA PRIETA, SONORA

ENTRONSUR CARRETERA AGUA PRIETA - CANANE A #200 AGUA PRIETA

ETA CENTRA, AGUA PRIETA

SONORA C.P. 84200

email: atencionclientes@oxxo.cca

Telefono sin costo 01 83 20 70 20

¡Tenemos un lugar para ti!

Administrando o trabajando en OXXO.

La Cadena de Tiendas de Proximidad

más grande de Latinoamérica.

Acércate a un colaborador de tienda o búscanos en

redes sociales como "OXXO Reclutamiento"

para iniciar tu proceso. Aplica restricciones.

Consulta nuestro aviso de privacidad

en <https://www.oxxo.com/>

>>>> COPIA CLIENTE >>>>

Cadena Comercial OXXO, S.A. de C.V.

CCO-860523-1N4

LOS PINOS NLS

Edison 1235 Mta. Col. Talleres, Mty. N.L. CP 64460

Regimen opcional para grupos de sociedades.

MECAJE0010140	1	24/10/2024	12:11
REBANADAS GLASS 556R	1		18.00
RANCHERITOS 56R	1		23.00
DR PEPPER CREAM SODA	1		20.00
Fal.Vta:1625657		Total:	\$ 61.00
ID:10NXL30VA91		IUA INCLUIDA:	\$ 1.48
SESENTA Y UNO PESOS 00/100 N.N.			
Pago Electrónico:			61.00

BBVA

Emisor: BAHANEX

VENTA

AFILIACION 4090038

TARJETA ****7997

VENCE /

DEBITO

AUT: 002458

TOTAL d.N. \$ 61.00
181

AUTORIZADO SIN FIRMA

ARC: ARCC: 1DF14E5F02029ED5

AID: AID: 80000000041010

PAGARE NEGOCIABLE ÚNICAMENTE CON INSTITUCIONES DE CRÉDITO.
O, POR ESTE PAGARE ME OBLIGO INCONDICIONALMENTE A PAGAR
A LA ORDEN DEL BANCO ACREDITANTE EL IMPORTE DE ESTE TÍTULO.
LO ESTE PAGARE PROCEDE DEL CONTRATO DE APERTURA DE CRÉDITO
QUE EL BANCO ACREDITANTE Y EL TARJETAHABIENTE TIENEN
CELEBRADO.

Pago: \$ 61.00 Cambio: \$ 0.00

PAGO EN UNA SOLA EXHIBICION

LUGAR DE EXHIBICION: AGUA PRIETA, SONORA

ENTRONSUR CARRETERA AGUA PRIETA - CANANE A #200 AGUA PRIETA

ETA CENTRA, AGUA PRIETA

SONORA C.P. 84200

email: atencionclientes@oxxo.cca

Telefono sin costo 01 83 20 70 20

¡Tenemos un lugar para ti!

Administrando o trabajando en OXXO.

La Cadena de Tiendas de Proximidad

más grande de Latinoamérica.

Acércate a un colaborador de tienda o búscanos en

redes sociales como "OXXO Reclutamiento"

para iniciar tu proceso. Aplica restricciones.

Consulta nuestro aviso de privacidad

en <https://www.oxxo.com/>

>>>> COPIA CLIENTE >>>>